

HAMBATAN PERDAGANGAN NON-TARIF

Pertemuan 7

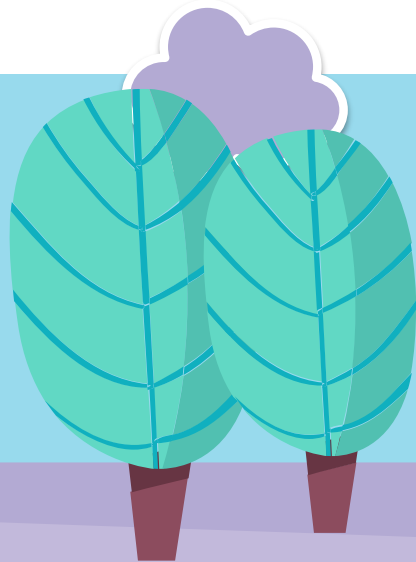

Indah Nurhidayati



SUBSIDI

Adalah kebijakan pemerintah untuk memberikan perlindungan atau bantuan kepada industri dalam negeri dalam bentuk keringanan pajak, pengembalian pajak, fasilitas kredit, subsidi harga

Tujuan:

1. Menambah produksi dalam negeri
 2. Mempertahankan jumlah konsumsi dalam negeri
 3. Menjual dengan harga yang lebih murah daripada produk impor
- 



Kelebihan Subsidi

1

Subsidi biasanya diberikan untuk barang-barang kebutuhan pokok masyarakat banyak

2

Subsidi biasanya bersifat transparan dan dapat dikontrol oleh masyarakat



Hambatan Perdagangan Lainnya

Dumping

Adalah suatu kebijakan diskriminasi harga secara internasional yang dilakukan dengan menjual suatu komoditas di luar negeri dengan harga yang relatif murah dibandingkan dengan konsumen di dalam negeri

Anti Dumping Duties

Suatu negara melakukan anti dumping duties apabila sudah ada penyelidikan tentang apakah telah terjadi perdagangan luar negeri yang tidak jujur, sehingga menyebabkan kerugian bagi industri dalam negeri

International Cartel

Suatu bentuk organisasi dari beberapa negara/ perusahaan pemasok (supplier) produk tertentu yang sepakat membatasi produksi dan ekspor mereka dengan tujuan memonopoli sehingga dapat memaksimalkan keuntungannya



Dumping

Ada tiga tipe dumping:

1. *Persistent dumping*

Kecenderungan monopoli yang berkelanjutan dari suatu perusahaan di pasar domestik untuk memperoleh profit maksimum dengan menetapkan harga yang lebih tinggi di dalam negeri daripada di luar negeri

2. *Predatory Dumping*

Tindakan perusahaan untuk menjual barangnya di luar negeri dengan harga yang relatif murah untuk sementara, sehingga dapat menggusur atau mengalahkan perusahaan lain dari persaingan bisnis.

3. *Sporadic Dumping*

Tindakan perusahaan dalam menjual produknya di luar negeri dengan harga yang lebih murah secara sporadis dibandingkan harga di dalam negeri karena adanya surplus produksi di dalam negeri



VOLUNTARY EXPORT RESTRAINT

Melalui skema ini negara pengekspor setuju untuk membatasi jumlah ekspornya ke negara pengimpor, sehingga harga produk ekspor mereka akan lebih tinggi di pasar negara pengimpor

A teal speech bubble with a white outline and a drop shadow, containing the text 'VER' in bold black letters.

VER



Persyaratan Kandungan Lokal



- Pemerintah dari banyak negara sering menggunakan persyaratan kandungan lokal untuk membatasi import
- Tujuannya adalah untuk mendorong perkembangan industri domestik



IMPORT LICENSES

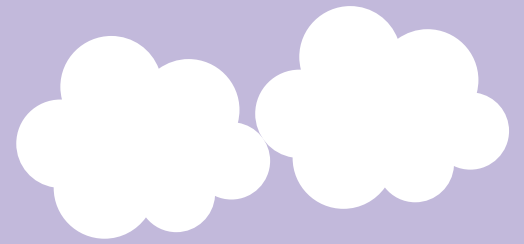

- Import Licenses merupakan salah satu mekanisme efektif mengurangi impor.
- Para importir barang harus mendapatkan izin dari setiap pengiriman barang yang dilakukan ke dalam negeri.

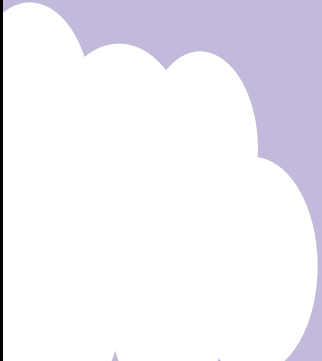



Import State Trading Enterprises (STEs)

- STEs adalah institusi atau agen-agen pemerintah yang bertindak secara sebagian atau penuh sebagai pembeli tunggal komoditas tertentu dari pasar dunia
 - Mereka biasanya juga bertindak sebagai monopoli di pasar domestik dalam penjualan komoditas impor tersebut
- 



Terima

Kasih

