



**ISSUE ETIK DAN MORAL
DALAM PELAYANAN
KEBIDANAN (1)**

**Tim Pengampu Mata Kuliah
Etika dan Hukum Kesehatan
DIII Kebidanan SV UNS**

ISSUE ETIK DAN MORAL DALAM PELAYANAN KEBIDANAN

- 1 Moral dalam pelayanan kebidanan
- 2 Moral issue
- 3 Dilema dan konflik moral yg sering ditemukan dalam pelayanan kebidanan
- 4 Teori yang mendasari pengambilan keputusan dalam menghadapi dilema etik /moral dalam pelayanan kebidanan

ISSUE : Adalah masalah pokok yang berkembang dimasyarakat atau lingkungan yang belum tentu benar, untuk mencari kebenarannya memerlukan pembuktian

- Dilema Etik /Dilema Moral : Adalah pilihan yang sukar dimana untuk pengambilan keputusan membutuhkan pertimbangan moral serta kebijaksanaan
- Konflik Moral
 - Pertentangan yang terjadi karena pengambilan keputusan yang menyangkut dimensi moral
 - Pertentangan yg terjadi dalam pengambilan keputusan berdasarkan prinsip



Dilema Moral

- Adalah suatu keadaan dimana dihadapkan pada 2 alternative pilihan yang kelihatannya sama atau hampir sama dan membutuhkan pemecahan masalah (Campbell)
- Konflik atau dilema moral pada dasarnya sama ,berada diantara prinsip moral dan otonomi (Johnson)

Issue Etik yang sering terjadi antara bidan dengan :

- **Klien, keluarga dan masyarakat :**
 - Persetujuan dalam proses melahirkan
 - Kegagalan dalam proses persalinan
 - Pendidikan seks
- **Teman sejawat**
- **Tenaga kesehatan lain**
- **Organisasi profesi**
 - Penggunaan etik dalam pengambilan keputusan
 - Otonomi bidan dan pelanggaran kode etik

- 
- Issue adalah topik yang menarik untuk didiskusikan akibatnya banyak pendapat yang timbul dan sangat bervariasi
 - issue muncul karena perbedaan nilai-nilai dan kepercayaan
 - Issue Moral adalah merupakan topik yang penting yang berhubungan dengan kehidupan sehari-hari

Pelayanan Kebidanan

- Seringkali muncul masalah atau isu di masyarakat yang berkaitan dengan etik dan moral, dilema serta konflik yang dihadapi bidan sebagai praktisi kebidanan



Beberapa contoh issue etik dlm pelayanan kebidanan, adalah berhubungan dgn :

1. Agama/kepercayaan
2. Hubungan dgn pasien
3. Hubungan dokter dgn bidan
4. Kebenaran
5. Pengambilan keputusan
6. Pengambilan data
7. Kematian
8. Kerahasiaan
9. Aborsi
10. AIDS
11. In- vitro fertilization

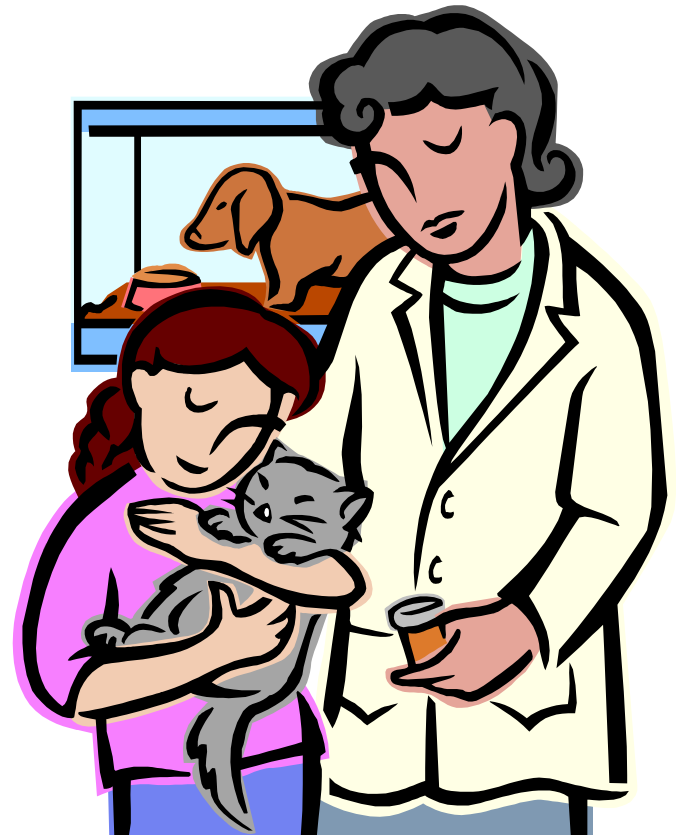

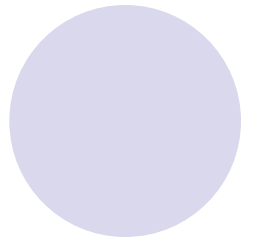
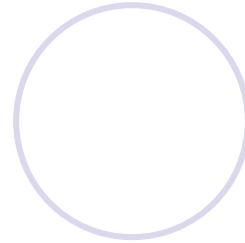
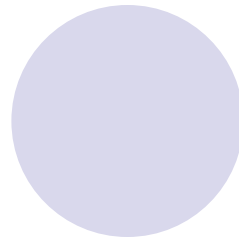
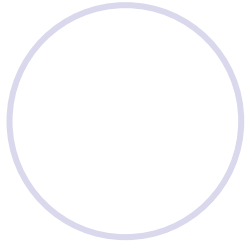
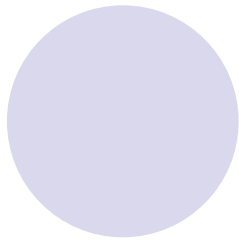

TERIMA KASIH