

Kelompok Kalkulus 3
Afif, Fani, Fikri, Luthfita, Nindia, Ra...

Luthfita Pend. Mtk'21
Assalamualaikum temen-temen 🙏 13.02

Nindia Pend. Mtk'21
Walaikumsalam fit 13.03

Rahma Lutfiana Pend. Mtk'21
Walaikumsalam ta 13.03

Fikri Pend. Mtk'21
Wa'alaikumsalaam warahmatullahi wabarakaatuh Teman 13.03

Walaikumsalam 13.03 ✓✓

Regita Pend. Mtk'21
Walaikumsalam fit 13.04

Luthfita Pend. Mtk'21
Gimana nih udah pada siap buat diskusi tugas kalkulus belum? 13.06

Fikri Pend. Mtk'21
Luthfita Pend. Mtk'21
Gimana nih udah pada siap buat diskusi tugas kalkulus belum? 13.07

Yok siap 13.07

Nindia Pend. Mtk'21
Luthfita Pend. Mtk'21
Gimana nih udah pada siap buat diskusi tugas kalkulus belum? 13.07

Yuk 13.07

Luthfita Pend. Mtk'21
Gimana nih udah pada siap buat diskusi tugas kalkulus belum? 13.07 ✓✓

Siapp 13.07 ✓✓

Luthfita Pend. Mtk'21
Yang lain gimana nih? @Afif Pend. Mtk'21 @Fani Pend. Mtk'21 @Rahma Lutfiana Pend. Mtk'21 @Regita Pend. Mtk'21 13.09

Fani Pend. Mtk'21
Yok 13.09

Afif Pend. Mtk'21
saya sudah siap 13.09

Luthfita Pend. Mtk'21
Kita mulai no 1 yuk 13.10

Luthfita Pend. Mtk'21
angan Riil
an $\frac{1}{9}$ sebagai desimal berulang menggunakan bar (garis diatas) untu
ukkan digit yang berulang. Apakah representasi desimal untuk $\frac{2}{9}$, $\frac{3}{9}$
hal menarik yang anda temukan? 13.11

Fani Pend. Mtk'21
Pake garis yg kmrn itu dlu brtt? 13.12

Rahma Lutfiana Pend. Mtk'21
Luthfita Pend. Mtk'21
Yang lain gimana nih? @Afif Pend. Mtk'21 @Fani Pend. Mtk'21 @Rahma Lutfiana Pend. Mtk'21 @Regita Pend. Mtk'21 13.12

Yukk 13.12

Regita Pend. Mtk'21
Luthfita Pend. Mtk'21
Yang lain gimana nih? @Afif Pend. Mtk'21 @Fani Pend. Mtk'21 @Rahma Lutfiana Pend. Mtk'21 @Regita Pend. Mtk'21 13.12

Udah yukk 13.12

Kelompok Kalkulus 3
Afif, Fani, Fikri, Luthfita, Nindia, Ra...

Luthfita Pend. Mtk'21
Fani Pend. Mtk'21
Pake garis yg kmrn itu dlu brtt?
Coba fan gmn tu 13.12

Fikri Pend. Mtk'21
Fani Pend. Mtk'21
Pake garis yg kmrn itu dlu brtt?
Iyaw 13.13

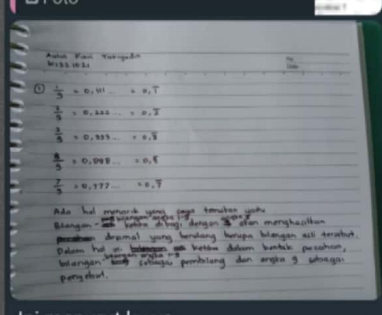
Fikri Pend. Mtk'21
Luthfita Pend. Mtk'21
Foto
 13.20

Ini menurut ku ya... 13.20

Luthfita Pend. Mtk'21
Gapake garis gitu fik? 13.21

Iya bukan pake garis? 13.22 ✓✓

Fikri Pend. Mtk'21
Luthfita Pend. Mtk'21
Foto
Bukannya bar (garis atas)? 13.22

Afif Pend. Mtk'21
Fikri Pend. Mtk'21
Ini menurut ku ya...
ada pendapat lain gk guys 13.24

Luthfita Pend. Mtk'21
Aku setuju sama fikri 13.24

Luthfita Pend. Mtk'21
Fikri Pend. Mtk'21
Bukannya bar (garis atas)?
Iya berarti gausah pake garis 13.24

Nindia Pend. Mtk'21
Luthfita Pend. Mtk'21
Iya berarti gausah pake garis
Eggak deh 13.25

Oohh aku mudeng 13.25 ✓✓

Berarti misal 0,3636 berarti yang di kasih bar itu atasnya 36 ya guys? 13.25 ✓✓

Regita Pend. Mtk'21
Baru mudeng tak kira pake garis 😊 13.25

Maksudnya bukan kita bikin garis gitu? 13.25 ✓✓

Rahma Lutfiana Pend. Mtk'21
Fikri Pend. Mtk'21
Ini menurut ku ya...
Setujuu kayae yang dimaksud fikri udah bener bar nya tu diatas angkanyaa 13.25

Nindia Pend. Mtk'21

Kelompok Kalkulus 3
Afif, Fani, Fikri, Luthfita, Nindia, Ra...

Nindia Pend. Mtk'21
Anda
Berarti misal 0,3636 berarti yang di kasih bar itu atasnya 36 ya guys?
Iya sepaham ku 13.26

Regita Pend. Mtk'21
Anda
Berarti misal 0,3636 berarti yang di kasih bar itu atasnya 36 ya guys?
Iya kayaknya gitu 13.26

Luthfita Pend. Mtk'21
Okei paham 🙏 13.26

Rahma Lutfiana Pend. Mtk'21
Anda
Berarti misal 0,3636 berarti yang di kasih bar itu atasnya 36 ya guys?
Iyaa kaa 13.26

Okaii setujuu 13.26 ✓✓

Fani Pend. Mtk'21
Anda
Berarti misal 0,3636 berarti yang di kasih bar itu atasnya 36 ya guys?
Iya gitu klo ga salah 13.26

Nindia Pend. Mtk'21
Soalnya disoal juga ada tulisan menunjukkan digit yang berulang kan 13.26

Afif Pend. Mtk'21
kalo dari aku pribadi setuju sama jawaban fikri 13.26

Fani Pend. Mtk'21
Nindia Pend. Mtk'21
Soalnya disoal juga ada tulisan menunjukkan digit yang berulang kan
Hooh 13.27

Ada tambahan dari hal yg menarik lg ga?? 13.28

Fikri Pend. Mtk'21
Fani Pend. Mtk'21
Ada tambahan dari hal yg menarik lg ga??
Sudah berpendapat semua kah? 13.31

Fani Pend. Mtk'21
Kro dari hitungan mungkin sama semua fi 13.36

Klo dari kesimpulan bisa beda2 gitu 13.36

Luthfita Pend. Mtk'21
Kesimpulan no.1 : bilangan-bilangan angka 1-9 ketika dibagi dengan angka 9 akan menghasilkan desimal angka yang berulang berupa bilangan asli tersebut. Dalam hal ini, ketika dalam bentuk pecahan, bilangan-bilangan angka 1-9 sebagai pembilang dan angka 9 sebagai penyebut 13.37

Fikri Pend. Mtk'21
Fani Pend. Mtk'21
Klo dari kesimpulan bisa beda2 gitu
Jadi nanti kita bikin kesimpulan sekelompok gitu 13.37

Fikri Pend. Mtk'21

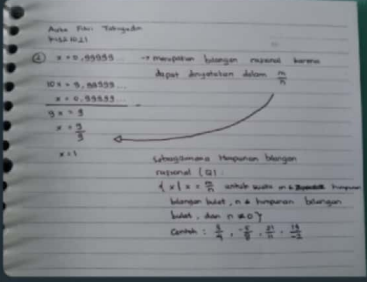

Ini pendapat ku ya sobat... 13.53

Luthfita Pend. Mtk'21

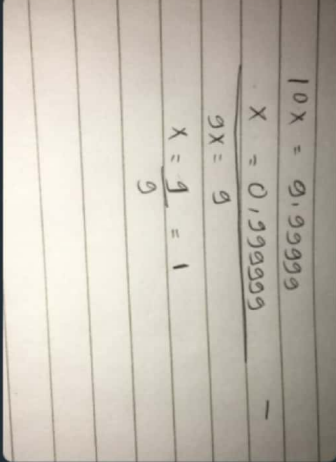

Iya sama aku jg udh jawab gini 13.54

Fani Pend. Mtk'21

Dan bisa dibentuk dalam bentuk pecahan a/b kan?
Iya 13.54 ✓✓

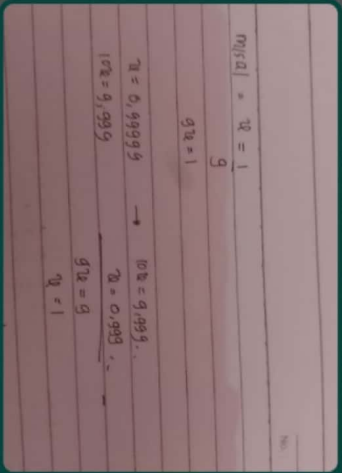

Sama jugaa 13.55 ✓✓

Luthfita Pend. Mtk'21

Fani Pend. Mtk'21
Dan bisa dibentuk dalam bentuk pecahan a/b kan?
Iya tp b gaboleh nol(0) 13.55

Fikri Pend. Mtk'21

Afif Pend. Mtk'21
Foto
Maaf nih ya, kalau Wikipedia menurut ku bukan sumber terpercaya, aku gak berkata kalau ini salah, cuma kalau mau referensi lebih baik nyari dari buku atau jurnal atau materi dari dosen gitu... 13.56

Fikri Pend. Mtk'21

Fikri Pend. Mtk'21

Afif Pend. Mtk'21
Foto
Maaf nih ya, kalau Wikipedia menurut ku bukan sumber terpercaya, aku gak berkata kalau ini salah, cuma kalau mau referensi lebih baik nyari dari buku atau jurnal atau materi dari dosen gitu... 13.56

Fikri Pend. Mtk'21

Luthfita Pend. Mtk'21
Iya tp b gaboleh nol(0)
Nah yap bener 13.56

Afif Pend. Mtk'21

menurutku ya kira2 jawabnya semua sama sih 13.56

Rahma Lutfiana Pend. Mtk'21

Afif Pend. Mtk'21
menurutku ya kira2 jawabnya semua sama sih *2 13.56

Ini gausah ngirim jawaban foto kertas gitu gapapa? 13.57

Afif Pend. Mtk'21

Fikri Pend. Mtk'21
Maaf nih ya, kalau Wikipedia menurut ku bukan sumber terpercaya, aku gak berkata kalau ini salah, cuma kalau mau referensi lebih baik nyari... tapi untuk kasus soal ini menurutku itu logis kok 13.57

Rahma Lutfiana Pend. Mtk'21

Rahma Lutfiana Pend. Mtk'21
Ini gausah ngirim jawaban foto kertas gitu gapapa?
Itu udaa ada 3 yg samaa 13.57

Afif Pend. Mtk'21

Anda
Foto
sama jugaa
secara hitungan nya aku juga udh kayak gini 13.57

Luthfita Pend. Mtk'21

Jadi udh sependapat kita atau masih ada yang punya pendapat lain? 13.58

Rahma Lutfiana Pend. Mtk'21

Luthfita Pend. Mtk'21
Jadi udh sependapat kita atau masih ada yang punya pendapat lain?
Kalo akuu si udaa 13.58

Regita Pend. Mtk'21

Luthfita Pend. Mtk'21
Jadi udh sependapat kita atau masih ada yang punya pendapat lain?
Kalau aku sependapat sii, aku coret" di hp juga gitu hasilnya 13.58

Fani Pend. Mtk'21

Luthfita Pend. Mtk'21
Jadi udh sependapat kita atau masih ada yang punya pendapat lain?
Udah si menurut ku sama semua 13.58

Fikri Pend. Mtk'21

Afif Pend. Mtk'21
tapi untuk kasus soal ini menurutku itu logis kok
Okey bolehlah 13.58

Nindia Pend. Mtk'21

Fani Pend. Mtk'21
Udah si menurut ku sama semua
Hooh 13.59

Luthfita Pend. Mtk'21
Jadi udh sependapat kita atau masih ada yang punya pendapat lain?
Udah sih soalnya semua suaranya juga sama 13.59 ✓✓

Fikri Pend. Mtk'21

Anda
Udah sih soalnya semua suaranya juga sama
Yup bener 14.00

Afif Pend. Mtk'21

nomer 2 udah po? 14.00
mau lanjut yg bawahe kah? 14.00

Luthfita Pend. Mtk'21

Yu lanjut 14.01
Lanjut soal pertidaksamaan 14.01

Fikri Pend. Mtk'21

Luthfita Pend. Mtk'21
Lanjut soal pertidaksamaan
Boleh boleh 14.02

Luthfita Pend. Mtk'21

... pertidaksamaan yang himpunan penyelesaiannya tidak sama yang himpunan penyelesaiannya adalah
Silahkan yang ingin berpendapat 14.02

Fikri Pend. Mtk'21

Luthfita Pend. Mtk'21
Silahkan yang ingin berpendapat
... himpunan penyelesaiannya

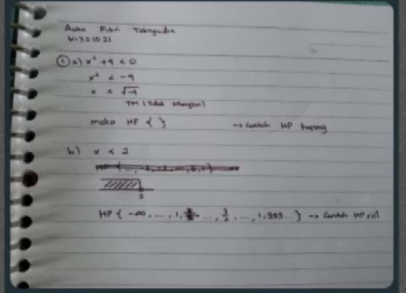

Ini sepahamku gini sih 14.09

Luthfita Pend. Mtk'21

Soal : $x^2 - 4x + 4 < 0$
 $x^2 - 4x + 4 = (x - 2)(x - 2)$
 $Hp = \{x \mid 2 < x < 2\}$
jadi $Hp = \{ \}$ 14.13

Luthfita Pend. Mtk'21

Luthfita Pend. Mtk'21
Soal : $x^2 - 4x + 4 < 0$
 $x^2 - 4x + 4 = (x - 2)(x - 2)$
...
Gini bisa ga? 14.13

Regita Pend. Mtk'21

Eh bentar ya temen". Ibuku minta dijemput ini

Kelompok Kalkulus 3
Afif, Fani, Fikri, Luthfita, Nindia, Ra...

Regita Pend. Mtk'21
Temen" maaf aku ada meet dpo mendadak
🙏
14.13

Luthfita Pend. Mtk'21
Temen" maaf aku ada meet dpo mendadak 🙏
14.13

Luthfita Pend. Mtk'21
Mau Lanjut aja diskusinya apa gmn gaes?
14.13

Fikri Pend. Mtk'21
Alo gais jd ga abis ashar?
14.13

Fikri Pend. Mtk'21
Alo gais jd ga abis ashar?
14.13

Luthfita Pend. Mtk'21
Baru Ashar di tempatku gaes, jam 16.00 gimana?
14.13

Luthfita Pend. Mtk'21
Iya gpp
14.13

Ditempatku blm ashar
14.13

Assalamualaikum teman-teman
14.13

Walaikumsalam fit
14.13

Fikri Pend. Mtk'21
Wa'alaikumsalaam warahmatullahi wabarakaatuh Lut
14.13

Rahma Lutfiana Pend. Mtk'21
Walaikumsalam lut
14.13

Afif Pend. Mtk'21
Wa'alaikumsalaam warahmatullahi wabarakaatuh Lut
14.13

Nindia Pend. Mtk'21
Walaikumsalam fit
14.13

Luthfita Pend. Mtk'21
Gimana nih udah pada siap buat diskusi tugas kalkulus belum?
14.13

Fikri Pend. Mtk'21
Yuk siyap
14.13

Nindia Pend. Mtk'21
Yuk
14.13

Afif Pend. Mtk'21
siappp
14.13

Luthfita Pend. Mtk'21
Yuk lanjut soal nomer 1 tentang pertidaksamaan
14.13

Luthfita Pend. Mtk'21
Silahkan yang ingin berpendapat
14.13

Fikri Pend. Mtk'21
Silahkan yang ingin berpendapat
14.13

Luthfita Pend. Mtk'21
Silahkan yang ingin berpendapat
14.13

Fikri Pend. Mtk'21
Menurut ku gini
14.13

Kelompok Kalkulus 3
Afif, Fani, Fikri, Luthfita, Nindia, Ra...
Kemarin

Luthfita Pend. Mtk'21
Alo gais jd ga abis ashar?
13.30

Fikri Pend. Mtk'21
Alo gais jd ga abis ashar?
13.30

Luthfita Pend. Mtk'21
Baru Ashar di tempatku gaes, jam 16.00 gimana?
15.09

Luthfita Pend. Mtk'21
Iya gpp
15.10

Ditempatku blm ashar
15.11

Assalamualaikum teman-teman
16.03

Walaikumsalam fit
16.03

Fikri Pend. Mtk'21
Wa'alaikumsalaam warahmatullahi wabarakaatuh Lut
16.03

Rahma Lutfiana Pend. Mtk'21
Walaikumsalam lut
16.03

Afif Pend. Mtk'21
Wa'alaikumsalaam warahmatullahi wabarakaatuh Lut
16.04

Nindia Pend. Mtk'21
Walaikumsalam fit
16.04

Luthfita Pend. Mtk'21
Gimana nih udah pada siap buat diskusi tugas kalkulus belum?
16.05

Fikri Pend. Mtk'21
Yuk siyap
16.06

Nindia Pend. Mtk'21
Yuk
16.06

Afif Pend. Mtk'21
siappp
16.06

Luthfita Pend. Mtk'21
Yuk lanjut soal nomer 1 tentang pertidaksamaan
16.08

Luthfita Pend. Mtk'21
Silahkan yang ingin berpendapat
16.08

Fikri Pend. Mtk'21
Silahkan yang ingin berpendapat
16.09

Luthfita Pend. Mtk'21
Silahkan yang ingin berpendapat
16.09

Fikri Pend. Mtk'21
Menurut ku gini
16.09

Afif, Fani, Fikri, Luthfita, Nindia, Ra...

Regita Pend. Mtk'21
Temen" maaf aku ada meet dpo mendadak
🙏
16.09

Luthfita Pend. Mtk'21
Temen" maaf aku ada meet dpo mendadak 🙏
16.10

Mau Lanjut aja diskusinya apa gmn gaes?
16.10

Fikri Pend. Mtk'21
Aku ngikut aja sih
16.11

Nindia Pend. Mtk'21
Kalo ini aku
16.11

Nindia Pend. Mtk'21
Fikri Pend. Mtk'21
Aku ngikut aja sih
2
16.11

Luthfita Pend. Mtk'21
Lanjut aja ya takut bsk pada gabisa
16.11

Luthfita Pend. Mtk'21
Regita Pend. Mtk'21
Temen" maaf aku ada meet dpo mendadak 🙏
Regita gpp
16.11

Handwritten math solution:

Nindia

$$\sqrt{u^2 - 2u + 1} < u - 1$$

$$u^2 - 2u + 1 < (u - 1)^2$$

$$u^2 - 2u + 1 < u^2 - 2u + 1$$

$$0 < 0$$

$$Hp = \{ \}$$

Kalo ini aku
16.11

Nindia Pend. Mtk'21
Fikri Pend. Mtk'21
Aku ngikut aja sih
2
16.11

Luthfita Pend. Mtk'21
Lanjut aja ya takut bsk pada gabisa
16.11

Luthfita Pend. Mtk'21
Regita Pend. Mtk'21
Temen" maaf aku ada meet dpo mendadak 🙏
Regita gpp
16.11

Handwritten math solution:

Dadi, Hp : buluker

$$x^2 + 9 > 7$$

$$x^2 > 7 - 9$$

$$x^2 > -2$$

Handwritten diagram showing a number line with points at -1 and 1, and a shaded region between them.

Aku izin berpendapat yg contoh pertidaksamaan hasilnya himpunan bilangan riil
16.12

Regita Pend. Mtk'21
Luthfita Pend. Mtk'21
Regita gpp
Nanti akuv sambi nyimak gpp fit
16.12

Fikri Pend. Mtk'21

Kelompok Kalkulus 3
Afif, Fani, Fikri, Luthfita, Nindia, Ra...

Fikri Pend. Mtk'21
Regita Pend. Mtk'21
Nanti akuvsambi nyimak gpp fit
Oke, yang penting ikut berpartisipasi yaw
16.13

Luthfita Pend. Mtk'21
Regita Pend. Mtk'21
Nanti akuvsambi nyimak gpp fit
Yup
16.15

Lanjut
16.15

Fikri Pend. Mtk'21
Anda
Aku izin berpendapat yg contoh pertidaksamaan hasilnya himpunan bilangan riil
Kalau penyelesaian himpunan bilangan real itu gini toh
16.15

Fikri Pend. Mtk'21
Fikri Pend. Mtk'21
Menurut ku gini
Berarti punya ku seperti kurangnya tepat yg bilangan real
16.15

Luthfita Pend. Mtk'21
Nindia Pend. Mtk'21
Kalo ini aku
Kalau ini gimana fik menurutmu?
16.16

Ada yang lebih paham ngga ya yg penyelesaiannya bilangan riil?
16.16 ✓✓

Fikri Pend. Mtk'21
Luthfita Pend. Mtk'21
Kalau ini gimana fik menurutmu?
Kurang paham sebenarnya, tapi kalau kek gitu seperti pembuktian gak sih?
16.17

Luthfita Pend. Mtk'21
Punya mu juga sebagai pembuktian dong fik?
16.19

Fikri Pend. Mtk'21
Luthfita Pend. Mtk'21
Punya mu juga sebagai pembuktian dong fik?
Gimana ya, kalau menurut ku kalau masih ada variabel di akhir itu termasuk penyelesaian
16.20

Yok temen-temen yang lain boleh berpendapat kok, apapun itu, di sini kita belajar bareng
16.22

Luthfita Pend. Mtk'21
Aku setuju sama contoh pertidaksamaan himpunan riil nya friska
16.24

Soal : $x^2 - 4x + 4 < 0$
 $x^2 - 4x + 4 = (x - 2)(x - 2)$
 $H_p = \{x \mid 2 < x < 2\}$
jadi $H_p = \{ \}$
16.25

Afif Pend. Mtk'21
ini maah no 1 kan?
16.25

Rahma Lutfiana Pend. Mtk'21

Kelompok Kalkulus 3
Afif, Fani, Fikri, Luthfita, Nindia, Ra...

Rahma Lutfiana Pend. Mtk'21
Pertidaksamaan himp. kosong
 $6a + 3 < 0$
 $\rightarrow 6a < -3$
 $6a < -3$
 $a < -\frac{1}{2}$
 $a < -\frac{1}{2}$
Hp : $\{ \}$ karena bilangan asli kurang dari $\frac{1}{2}$ tidak ada, sehingga penyelesaiannya adalah himpunan kosong
16.25

Yen gini bisa gasi
16.25

Luthfita Pend. Mtk'21
Luthfita Pend. Mtk'21
Soal : $x^2 - 4x + 4 < 0$
 $x^2 - 4x + 4 = (x - 2)(x - 2)$
...
Ini bisa termasuk hp kosong ga?
16.25

Afif Pend. Mtk'21
ini maah no 1 kan?
lya fif
16.25 ✓✓

Fikri Pend. Mtk'21
Afif Pend. Mtk'21
ini maah no 1 kan?
lyoi
16.25

Fikri Pend. Mtk'21
Luthfita Pend. Mtk'21
Soal : $x^2 - 4x + 4 < 0$
 $x^2 - 4x + 4 = (x - 2)(x - 2)$
...
lya sih menurutku
16.26

Rahma Lutfiana Pend. Mtk'21
Luthfita Pend. Mtk'21
Soal : $x^2 - 4x + 4 < 0$
 $x^2 - 4x + 4 = (x - 2)(x - 2)$
...
Nk menurutku iya lut
16.26

Luthfita Pend. Mtk'21
Soal : $x^2 - 4x + 4 < 0$
 $x^2 - 4x + 4 = (x - 2)(x - 2)$
...
Menurutku iya juga fit
16.26 ✓✓

Fikri Pend. Mtk'21
Rahma Lutfiana Pend. Mtk'21
Yen gini bisa gasi
Maaf ini apakah harus bilangan asli ya?
16.27

Rahma Lutfiana Pend. Mtk'21
Fikri Pend. Mtk'21
Maaf ini apakah harus bilangan asli ya?
Nahh ituu aku juga bingung e disitu
16.27

Fikri Pend. Mtk'21
Rahma Lutfiana Pend. Mtk'21
Nahh ituu aku juga bingung e disitu
Sepertinya gak harus bilangan asli gak sih
16.28

Rahma Lutfiana Pend. Mtk'21
Nahh ituu aku juga bingung e disitu
Di soalnya ngga ada syarat a harus bilangan asli ya?
16.28 ✓✓

Kelompok Kalkulus 3
Afif, Fani, Fikri, Luthfita, Nindia, Ra...

Rahma Lutfiana Pend. Mtk'21
Nahh ituu aku juga bingung e disitu
Di soalnya ngga ada syarat a harus bilangan asli ya?
16.28 ✓✓

Rahma Lutfiana Pend. Mtk'21
Berarti bukan himpunan bilangan kosong yak?
16.28

Afif Pend. Mtk'21
aku setuju aja
16.29

Fikri Pend. Mtk'21
Anda
Di soalnya ngga ada syarat a harus bilangan asli ya?
Kalau ada syarat kek gini baru himpunan bilangan kosong sepertinya
16.29

Rahma Lutfiana Pend. Mtk'21
Fikri Pend. Mtk'21
Kalau ada syarat kek gini baru himpunan bilangan kosong sepertinya
Awkayyy
16.29

Rahma Lutfiana Pend. Mtk'21
Luthfita Pend. Mtk'21
Soal : $x^2 - 4x + 4 < 0$
 $x^2 - 4x + 4 = (x - 2)(x - 2)$
...
Yang paling tepat yang ini si
16.30

Fikri Pend. Mtk'21
Rahma Lutfiana Pend. Mtk'21
Yang paling tepat yang ini si
Ada yang tahu pengaruh definit ke penyelesaian himpunan bilangan kosong?
16.31

Rahma Lutfiana Pend. Mtk'21
Fikri Pend. Mtk'21
Ada yang tahu pengaruh definit ke penyelesaian himpunan bilangan kosong?
Engga paham
16.32

Nindia Pend. Mtk'21
Fikri Pend. Mtk'21
Ada yang tahu pengaruh definit ke penyelesaian himpunan bilangan kosong?
Enggak tau fik
16.32

Kurang paham fik
16.32 ✓✓

Rahma Lutfiana Pend. Mtk'21
Fikri Pend. Mtk'21
Menurut ku gini
Kalo punya mu ini yg a kok bisa ga memenuhi gmn fik aku blm paham
16.33

Luthfita Pend. Mtk'21
Fikri Pend. Mtk'21
Ada yang tahu pengaruh definit ke penyelesaian himpunan bilangan kosong?
Engga fik
16.33

Fikri Pend. Mtk'21
Rahma Lutfiana Pend. Mtk'21
Kalo punya mu ini yg a kok bisa ga memenuhi gmn fik aku blm paham
Emang ada ya penyelesaian dari akar negatif 4?
16.33

Kelompok Kalkulus 3
Afif, Fani, Fikri, Luthfita, Nindia, Ra...

Regita Pend. Mtk'21
Maaf ya temen baru selesai meet nyaa 🙏
16.58

Regita Pend. Mtk'21
Luthfita Pend. Mtk'21
Aku gini
Sama aku juga gini
16.59

Fikri Pend. Mtk'21
Bentar emang
-2x + 4x - 2x hasilnya gak nol?
17.00

Nindia Pend. Mtk'21
Luthfita Pend. Mtk'21
Aku gini
Itu kok 4x
17.00

Nindia Pend. Mtk'21
Fikri Pend. Mtk'21
Bentar emang
-2x + 4x - 2x hasilnya gak nol?
Hooh ini fik
17.00

Regita Pend. Mtk'21
Fikri Pend. Mtk'21
Bentar emang
-2x + 4x - 2x hasilnya gak nol?
Eh iya oo
17.01

Fikri Pend. Mtk'21
Bentar emang
-2x + 4x - 2x hasilnya gak nol?
Oiyaa
17.01 ✓✓

Afif Pend. Mtk'21
berarti
 $0 > -8$
17.01

kayak gitu
17.02

lha gambare trs gimana?hmmm
17.02

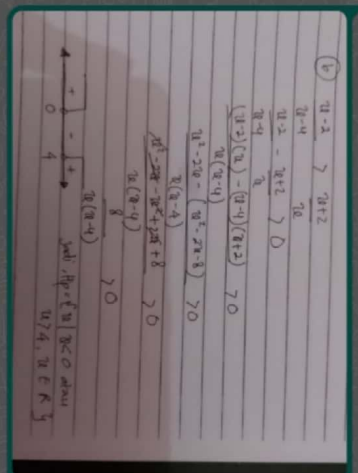

Nek aku nyoba kaya gitu gaes
17.02 ✓✓

Regita Pend. Mtk'21
Anda
Nek aku nyoba kaya gitu gaes
Berarti dipindah ruas terus disamain penyebutnya yaa
17.03

Rahma Lutfiana Pend. Mtk'21
Anda

Kelompok Kalkulus 3
Afif, Fani, Fikri, Luthfita, Nindia, Ra...

Rahma Lutfiana Pend. Mtk'21
Anda
Nek aku nyoba kaya gitu gaes
Aku juga nyoba ini tadi ka tapi bingung yg bagian penyebut $X^2 - 4X$ itu pindah ruas engga
17.03

Nindia Pend. Mtk'21
Regita Pend. Mtk'21
Berarti dipindah ruas terus disamain penyebutnya yaa
Iya
17.03

Rahma Lutfiana Pend. Mtk'21
Handwritten work showing the derivation of the quadratic formula for $x^2 - 4x - 8 > 0$. It shows the steps: $x^2 - 4x > 8$, $x^2 - 4x + 4 > 8 + 4$, $(x-2)^2 > 12$, $x-2 > \sqrt{12}$ and $x-2 < -\sqrt{12}$, leading to $x > 2 + \sqrt{12}$ and $x < 2 - \sqrt{12}$.

Regita Pend. Mtk'21
Berarti dipindah ruas terus disamain penyebutnya yaa
Iya jadi satu ruas
17.04 ✓✓

Luthfita Pend. Mtk'21
Nindia Pend. Mtk'21
Itu kok 4x
Eh iya salah ngitung maaf
17.04

Rahma Lutfiana Pend. Mtk'21
Rahma Lutfiana Pend. Mtk'21
Foto
Masa iya gini wkwk, kayae bener yg punyae friska
17.05

Afif Pend. Mtk'21
Anda
Nek aku nyoba kaya gitu gaes
kalo kayak gitu emange bisa dibuat grafik?
17.05

Fikri Pend. Mtk'21
Rahma Lutfiana Pend. Mtk'21
Aku juga nyoba ini tadi ka tapi bingung yg bagian penyebut $X^2 - 4X$ itu pindah ruas engga
Kalau dipindah ruas nanti jadi
 $0 > X^2 - 4x - 8$
?
17.07

Luthfita Pend. Mtk'21
Anda
Nek aku nyoba kaya gitu gaes
Aku setuju sama inii
17.08

Afif Pend. Mtk'21
Fikri Pend. Mtk'21
Kalau dipindah ruas nanti jadi
 $0 > X^2 - 4x - 8$...
boleh po?
17.08

Fikri Pend. Mtk'21

Kelompok Kalkulus 3
Afif, Fani, Fikri, Luthfita, Nindia, Ra...

Fikri Pend. Mtk'21
Fikri Pend. Mtk'21
Kalau dipindah ruas nanti jadi
 $0 > X^2 - 4x - 8$...
Pake rumus abc?
17.08

Afif Pend. Mtk'21
kan tadine pembagian
17.08

Fikri Pend. Mtk'21
Afif Pend. Mtk'21
boleh po?
Gak tau maka dari itu saya bertanya
17.08

Afif Pend. Mtk'21
Fikri Pend. Mtk'21
Kalau dipindah ruas nanti jadi
 $0 > X^2 - 4x - 8$...
kalo dibalikin lagi ini malah jadi pengurangan
17.08

Fikri Pend. Mtk'21
Anda
Nek aku nyoba kaya gitu gaes
Sepertinya lebih tepat ini
17.09

Afif Pend. Mtk'21
iya ngga si
17.09

Luthfita Pend. Mtk'21
Fikri Pend. Mtk'21
Sepertinya lebih tepat ini
Hooh setuju
17.09

Regita Pend. Mtk'21
Anda
Nek aku nyoba kaya gitu gaes
Ini gasi yg lebih tepatnya?
17.09

Fikri Pend. Mtk'21
Afif Pend. Mtk'21
iya ngga si
Beda makna gitu ya, brtti ada definisi atau syarat atau apapun itu yang membatasi
17.09

Nindia Pend. Mtk'21
Anda
Nek aku nyoba kaya gitu gaes
Menurut ku juga ini
17.09

Afif Pend. Mtk'21
bentar
17.10

Rahma Lutfiana Pend. Mtk'21
Anda
Nek aku nyoba kaya gitu gaes
Hooh inii
17.10

Afif Pend. Mtk'21
itu kalo dikali silang hasil 0 lho
jadi ngga bisa ambil titik uji
17.10

gimana?
17.10

Rahma Lutfiana Pend. Mtk'21
Afif Pend. Mtk'21

Kelompok Kalkulus 3
Afif, Fani, Fikri, Luthfita, Nindia, Ra...

Rahma Lutfiana Pend. Mtk'21
Afif Pend. Mtk'21
itu kalo dikali silang hasile 0 lho
Yg punyane friska to fif? 17.10

Luthfita Pend. Mtk'21
Afif Pend. Mtk'21
itu kalo dikali silang hasile 0 lho
Yg punya rachma? 17.10

Afif Pend. Mtk'21
itu kalo dikali silang hasile 0 lho
Yang mana to fif? 17.11 ✓

Afif Pend. Mtk'21
Rahma Lutfiana Pend. Mtk'21
Yg punyane friska to fif?
friska 17.11

Afif Pend. Mtk'21
Rahma Lutfiana Pend. Mtk'21
Foto
kayake bener yg ini deh 17.11

Afif Pend. Mtk'21
Anda
Yang mana to fif?
kan kamu nyari titik uji kan 17.11

Rahma Lutfiana Pend. Mtk'21
Afif Pend. Mtk'21
kayake bener yg ini deh
Tapi kalo gitu to gabisa dibuat garis bilangannya 17.12

Luthfita Pend. Mtk'21
Afif Pend. Mtk'21
itu kalo dikali silang hasile 0 lho
Oh iyadeh 17.12

Afif Pend. Mtk'21
kan kamu nyari titik uji kan
Iya 17.12 ✓

Afif Pend. Mtk'21
Anda
Iya
kan harus kali silang dulu 17.12
sementara hasil kali silang e ki 0 17.12
iya ngga si? 17.12

Nyari titik uji itu berarti ngga boleh dalam bentuk pecahan ya? 17.14 ✓

Rahma Lutfiana Pend. Mtk'21
Anda
Nyari titik uji itu berarti ngga boleh dalam bentuk pecahan ya?
Maksudnya hasilnya ka? 17.14

Afif Pend. Mtk'21
Anda
Nyari titik uji itu berarti ngga boleh dalam bentuk pecahan ya?
bukan itune 17.15

Luthfita Pend. Mtk'21

Kelompok Kalkulus 3
Afif, Fani, Fikri, Luthfita, Nindia, Ra...

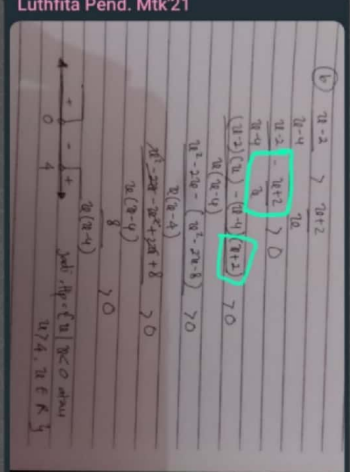
Luthfita Pend. Mtk'21

Itu bukannya jd nya -x-2? 17.15

Afif Pend. Mtk'21
Luthfita Pend. Mtk'21
Foto
ngga papa kalo itu 17.15

Rahma Lutfiana Pend. Mtk'21
Maksudnya hasilnya ka?
Itunya misal $8/x(x-4) > 0$ gitu ma 17.16 ✓

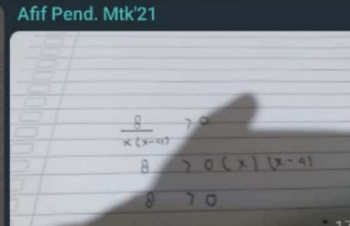
Luthfita Pend. Mtk'21
Afif Pend. Mtk'21
ngga papa kalo itu
Ga ngaruh emng? 17.16

Afif Pend. Mtk'21

yang bagia sitine lho fris @Friska Sabina Mahardini 17.16

Luthfita Pend. Mtk'21
Afif Pend. Mtk'21
Foto
Jd salah? 17.16

Afif Pend. Mtk'21
Foto
Nek kek gitu hp nya gimana fif? 17.16 ✓

Afif Pend. Mtk'21
Anda
Nek kek gitu hp nya gimana fif?
nah itu yang aku ngga tahu 17.17

Regita Pend. Mtk'21
Luthfita Pend. Mtk'21
Foto
Bener kyk gitu deh kyknya fit 17.17

Afif Pend. Mtk'21
Luthfita Pend. Mtk'21
Ga ngaruh emng?
ngga papa kalo itu ke cuman tambahi kurung aja 17.17

Kelompok Kalkulus 3
Afif, Fani, Fikri, Luthfita, Nindia, Ra...

Luthfita Pend. Mtk'21
Okei 17.18

Rahma Lutfiana Pend. Mtk'21
Anda
Itunya misal $8/x(x-4) > 0$ gitu ma
Kalo punyamu itu menurutku udah bener, misal yg penyebut tu jadi syarat terdefinisi tdk = 0 nanti garis bilangannya bener di 4 pas aku uji titik pake X=5 bener hasilnya + 17.18

Rahma Lutfiana Pend. Mtk'21
Anda
Nek kek gitu hp nya gimana fif?
Nahh iyaa bingung hp nya kalo misal pindah ruas 17.19

Rahma Lutfiana Pend. Mtk'21
Kalo punyamu itu menurutku udah bener, misal yg penyebut tu jadi syarat terdefinisi tdk = 0 nanti garis bilangannya bener di 4 pas aku uji titik pa...
Okaii maa 17.20 ✓

Afif Pend. Mtk'21
gimana jadine no 2b 17.21

Luthfita Pend. Mtk'21
Anda
Foto
Nek aku nyoba kaya gitu gaes
Gatau aku ngerjain jawabannya kyk gini 17.24

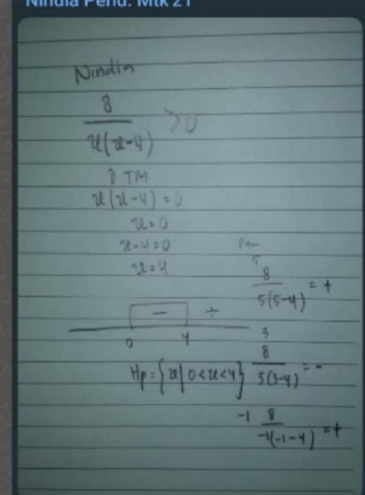
Nindia Pend. Mtk'21

Kek gini bukan sih? 17.25

Rahma Lutfiana Pend. Mtk'21
Nindia Pend. Mtk'21
Foto
Kek gini bukan sih?
Ini hp nya bukane yg positif ya nin? Kan >0 17.26

Afif Pend. Mtk'21

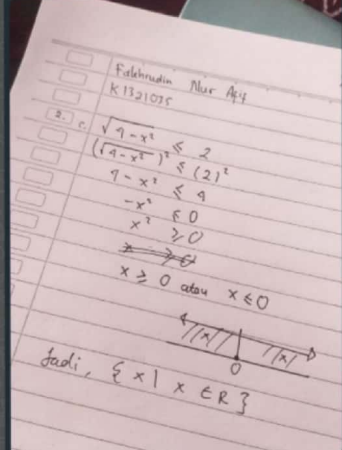
Afif Pend. Mtk'21



itu jawabanku no 2c 17.27

sorry meh tak tinggal bentat 17.27

Okai fif 17.27 ✓

Rahma Lutfiana Pend. Mtk'21

Afif Pend. Mtk'21

sorry meh tak tinggal bentat

Okay 17.27

Nindia Pend. Mtk'21

Rahma Lutfiana Pend. Mtk'21

Ini hp nya bukane yg positif ya nin? Kan >0

Eh iya 17.27

Nindia Pend. Mtk'21

Rahma Lutfiana Pend. Mtk'21

Ini hp nya bukane yg positif ya nin? Kan >0

Trs gimana ra penulisan e? 17.28

Rahma Lutfiana Pend. Mtk'21

Nindia Pend. Mtk'21

Trs gimana ra penulisan e?

Sama kek punyane friska 17.28

Nindia Pend. Mtk'21

Rahma Lutfiana Pend. Mtk'21

Sama kek punyane friska

Oh okai ra 17.29

Fikri Pend. Mtk'21

Brrti punya Friska dah bener? 17.30

Rahma Lutfiana Pend. Mtk'21

Fikri Pend. Mtk'21

Brrti punya Friska dah bener?

Kalo menurutmu gmn fik? 17.30

Fikri Pend. Mtk'21

Rahma Lutfiana Pend. Mtk'21

Kalo menurutmu gmn fik?

Iya bener sih 17.32

Luthfita Pend. Mtk'21

Aku juga setuju jawaban friska 17.33

Yg lain gmn? 17.33

Regita Pend. Mtk'21

Luthfita Pend. Mtk'21

Aku juga setuju jawaban friska

Samaa aku juga setuju sama punyae friska 17.33

Nindia Pend. Mtk'21

Setuju 17.33

Luthfita Pend. Mtk'21

Okei lanjut aja ya 17.34

2c 17.34

Fikri Pend. Mtk'21

Mau sampai jam berapa nih? Bentar lagi Maghrib 17.34

Luthfita Pend. Mtk'21

Afif Pend. Mtk'21

itu jawabanku no 2c

Jawaban ku sama kyk afif ada yg punya pendapat lain? 17.34

Luthfita Pend. Mtk'21

Fikri Pend. Mtk'21

Mau sampai jam berapa nih? Bentar lagi Maghrib 17.34

Nanggung 17.34

Luthfita Pend. Mtk'21

Jawaban ku sama kyk afif ada yg punya pendapat lain?

Aku jg sama kaya punya afif 17.35 ✓

Luthfita Pend. Mtk'21

Yg lain gmn? 17.35

Fikri Pend. Mtk'21

Oke setuju sama punya Afif 17.35

Regita Pend. Mtk'21

Aku juga sama 17.36

Luthfita Pend. Mtk'21

Setuju semua nih? 17.37

Fani Pend. Mtk'21

Haloo 17.38

Maaf baru nongol 17.38

Nindia Pend. Mtk'21

Setuju punya afif 17.38

Alooo fan 17.38 ✓

Luthfita Pend. Mtk'21

Halo fan 17.38

Fani Pend. Mtk'21

Udh selesai belum? :! 17.39

Luthfita Pend. Mtk'21

Okei jadi nomer 2c kita pake jawaban afif ya 17.39

Suda fan kwkwk 17.39

Fani Pend. Mtk'21

Maaf banget huhu 17.39

Fani Pend. Mtk'21



17.39

Luthfita Pend. Mtk'21

Makasih ya semua udah bisa diajak kerjasama diskusi kalkulus 🙏🥳 17.39

Rahma Lutfiana Pend. Mtk'21

Ehh maaf aku gini, kirim engga ni? 17.39

Fani Pend. Mtk'21

Maaf banget huhu

Ngga papa fann 17.40 ✓

Rahma Lutfiana Pend. Mtk'21

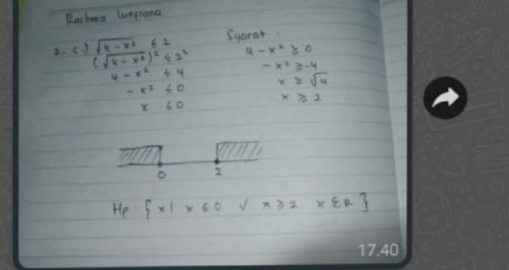

Luthfita Pend. Mtk'21

Makasih ya semua udah bisa diajak kerjasama diskusi kalkulus 🙏🥳

Terima kasih jugaa semua 🌻 17.40 ✓

Luthfita Pend. Mtk'21

Rahma Lutfiana Pend. Mtk'21

Hasilnya beda ya? 17.40

Yok mari membahas 17.40

Rahma Lutfiana Pend. Mtk'21

Luthfita Pend. Mtk'21

Hasilnya beda ya?

Hoo beda di hp 🙄 17.40

Fikri Pend. Mtk'21

Luthfita Pend. Mtk'21

Yok mari membahas

Yok 17.40

Rahma Lutfiana Pend. Mtk'21

Apa bahas ntar ajaa? 17.41

Regita Pend. Mtk'21

Rahma Lutfiana Pend. Mtk'21

Eh iya nk akar ada syarat ga sih? Akh lupa e 17.41

Fani Pend. Mtk'21

Maghrib aja dlu gais 17.41

Rahma Lutfiana Pend. Mtk'21

Fani Pend. Mtk'21

Maghrib aja dlu gais

Iyaa guyss 17.41

Okai 17.42 ✓

Luthfita Pend. Mtk'21

Magrib dlu aja 17.42

Regita Pend. Mtk'21

Eiyaa bentar takut nanti kelupaan, tadi habis cek buku. Ternyata kalau akar ada syaratnya (>0). Jadi mungkin ya lebih bener punya...

Regita Pend. Mtk'21

Eiyaa bentar takut nanti kelupaan, tadi habis cek buku. Ternyata kalau akar ada syaratnya ($x > 0$). Jadi mungkin yg lebih bener punyae rahma

17.45

Luthfita Pend. Mtk'21

Regita Pend. Mtk'21

Eiyaa bentar takut nanti kelupaan, tadi habis cek buku. Ternyata kalau akar ada syaratnya ($x > 0$). Jadi mungkin yg lebih bener punyae rahma

Lebih besar sama dengan nol bkn git?

17.48

Regita Pend. Mtk'21

Luthfita Pend. Mtk'21

Lebih besar sama dengan nol bkn git?

Ah iya gituu, tdi nulisnya susah 😂

17.49

Luthfita Pend. Mtk'21

Okei nanti mulai set 7 ya

17.50

Disini blm magrib soalnya

17.50

Fani Pend. Mtk'21

Okei

17.55

Luthfita Pend. Mtk'21

Yu udh siap dilanjut blm?

18.27

Afif Pend. Mtk'21

Rahma Lutfiana Pend. Mtk'21

Foto

kayake ini bener

18.28

aku lupa masukin syarat yang itune wkwk

18.28

Rahma Lutfiana Pend. Mtk'21

Foto

Ini yang $-x^2 \leq 0$ kalo dikali -1 tandanya dibalik apa engga?

18.30 ✓✓

Luthfita Pend. Mtk'21

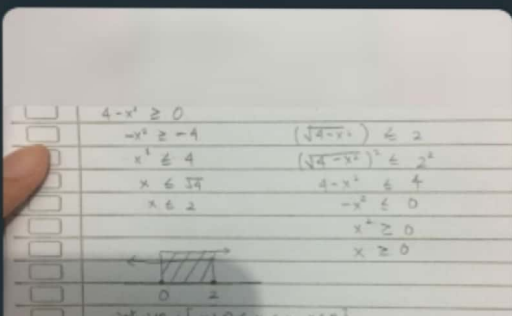

Fani Pend. Mtk'21

Anda

Ini yang $-x^2 \leq 0$ kalo dikali -1 tandanya dibalik apa engga?

Iya deh

18.33

Dibalikk

18.33

Rahma Lutfiana Pend. Mtk'21

Anda

Ini yang $-x^2 \leq 0$ kalo dikali -1 tandanya dibalik apa engga?

Dibalik, pantesan tadi aku bingung hp nya di garis bilangannya bentuknya ko aneh

18.33

Afif Pend. Mtk'21

Luthfita Pend. Mtk'21

Ini punya ku gais



berarti kek gini palingan yg bener

18.33

Luthfita Pend. Mtk'21

Ini punya ku gais

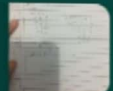

Aku setujuu sama fitaa

18.33 ✓✓

Fani Pend. Mtk'21

Dibalikk

Okaii gaess

18.33 ✓✓

Luthfita Pend. Mtk'21

Yg lain gmn?

18.33

Fani Pend. Mtk'21

Luthfita Pend. Mtk'21

Ini punya ku gais



Setuju sama fitaa

18.33

Afif Pend. Mtk'21

aku setuju fita

18.34

Nindia Pend. Mtk'21

Setuju fit

18.34

Regita Pend. Mtk'21

Luthfita Pend. Mtk'21

Ini punya ku gais

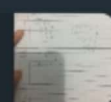

Setuju gini

18.34

Luthfita Pend. Mtk'21

Okei gais jd 2c pake punya ku yap

18.35