

REVIEW

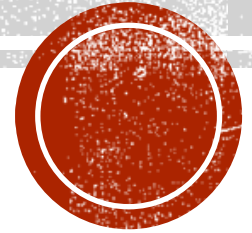

PEMBUATAN PORTOFOLIO :

- Fungsi : Untuk mempresentasikan hasil karya -> dibuat semenarik mungkin -> dengan meng-highlight apa yang menarik dari rancangan kamu -> informasi apa yang perlu ditonjolkan dalam portofolio kamu
- Tentukan layout/desain background (bisa dari frame, nuansa, konsep portofolio, kesatuan desain untuk semua halaman), Font , font size
- Bagi menjadi beberapa bagian
 - Bagian awal : Highlight dr rancangan, informasi umum tentang rancangan
 - Tengah : Denah (susunan ruang), tampak , potongan
 - Akhir : Highlight Rancangan, gambar detail
- Proporsi



Green Housing

Gambar Highlight

Informasi Klien

Deskripsi Umum
Rancangan

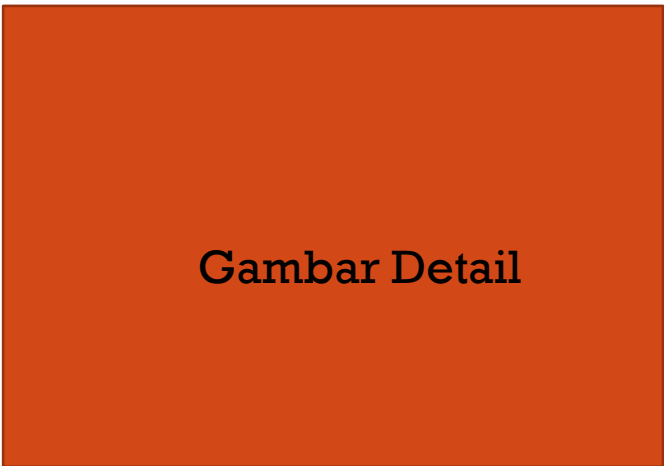
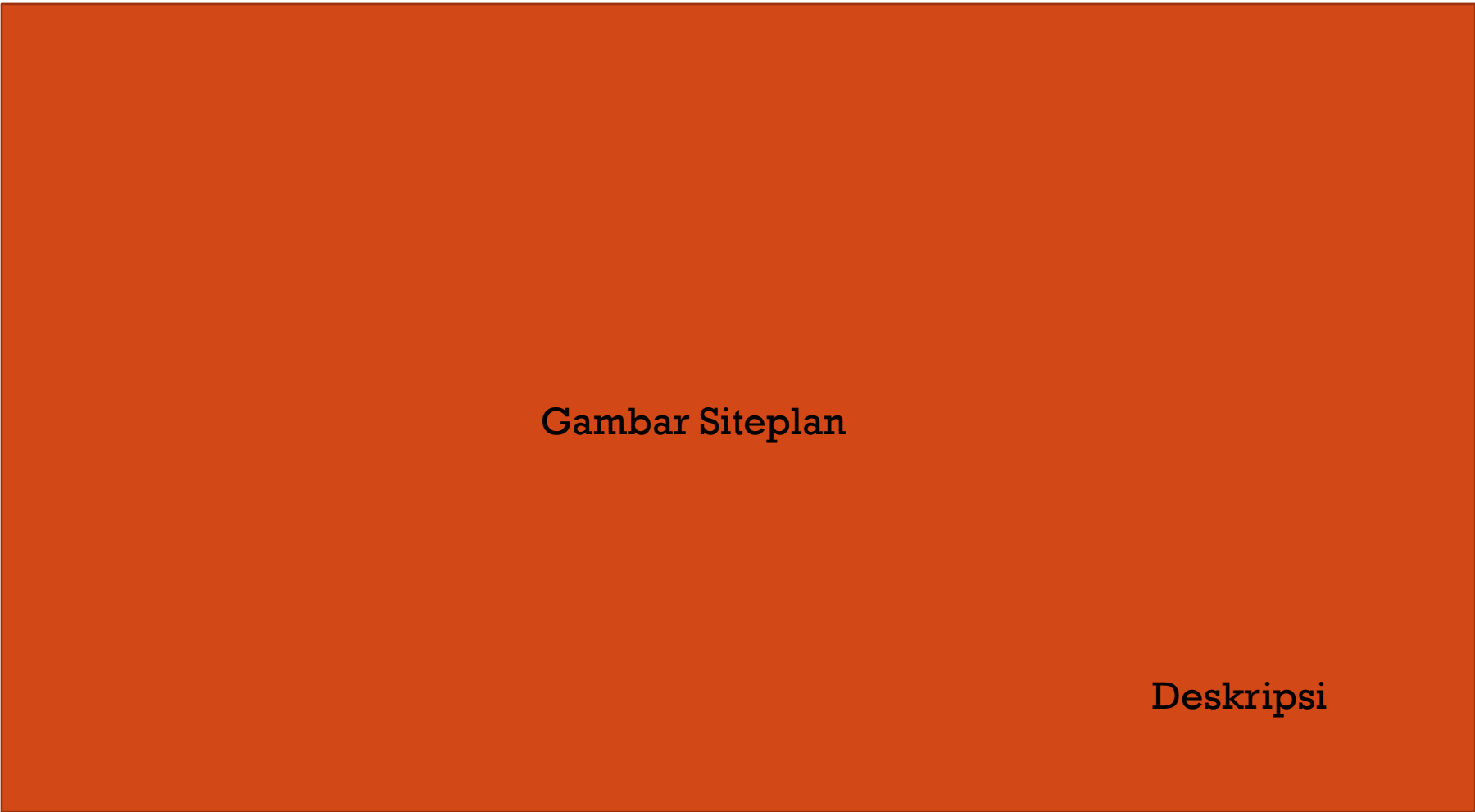

Gambar Detail

Gambar Detail

Deskripsi

Gambar Detail



LINE HOUSE

PROFIL KLIEN

Nama: Mofit Arafah
profesi: Pilot
tinggal bersama istri dan tiga putrinya. Menginginkan rumah modern dengan perawatan yang tidak rumit. Ruang keluarga dan perpustakaan mini diharapkan bisa dijadikan tempat berkumpul keluarga, mengingat profesi pak Mofit yang lebih banyak diluar rumah. pak mofit menginginkan rumah minim sekat sehingga terkesan lapang dan luas. pak Mofit dan keluarganya memiliki hoby membaca buku dan berkebun sehingga beliau mendambakan rumah dengan ruang khusus membaca dan tempat menyimpan koleksi buku-bukunya. selain itu pak Mofit dan keluarga menginginkan adanya taman sebagai tempat menyalurkan hobi berkebun.

- kebutuhan ruang:
- ruang tamu
 - perpustakaan mini
 - ruang keluarga
 - mushala
 - dapur
 - ruang makan
 - kamar utama
 - 3 kamar anak
 - kamar pembantu
 - ruang servis
 - garasi
 - kamar mandi



POTONGAN



lokasi lahan hook memiliki keistimewaan yaitu memiliki view dan 2 fasad.



TEMA & KONSEP

sesuai dengan tema 'GARIS' rumah ini memiliki unsur garis pada denah, eksterior dan interior.

konsep 'TO THE POINT' semua ruangan terlihat jelas ketika masuk ke dalam rumah. tidak adanya koridor khusus juga menggambarkan bahwa rumah ini mudah di akses.

INTERIOR



- garasi disusun seri memudahkan sirkulasi keluar masuk kendaraan
- mushola dengan pemanfaatan ruang bawah tangga
- penempatan kamar mandi dan mushola yang berdekatan dengan ruang tamu
- kamar utama yang dekat dengan 3 kamar anak
- kamar pembantu diletakkan berdekatan dengan ruang servis, dapur dan akses masuk mobil sehingga memudahkan aktivitas pembantu
- taman samping menggunakan unsur air sebagai penyejuk udara yang masuk keruang keluarga perpustakaan mini dan ruang makan serta bukaan yang mengarahkan view menambah suasana keakraban keluarga menjadi semakin erat



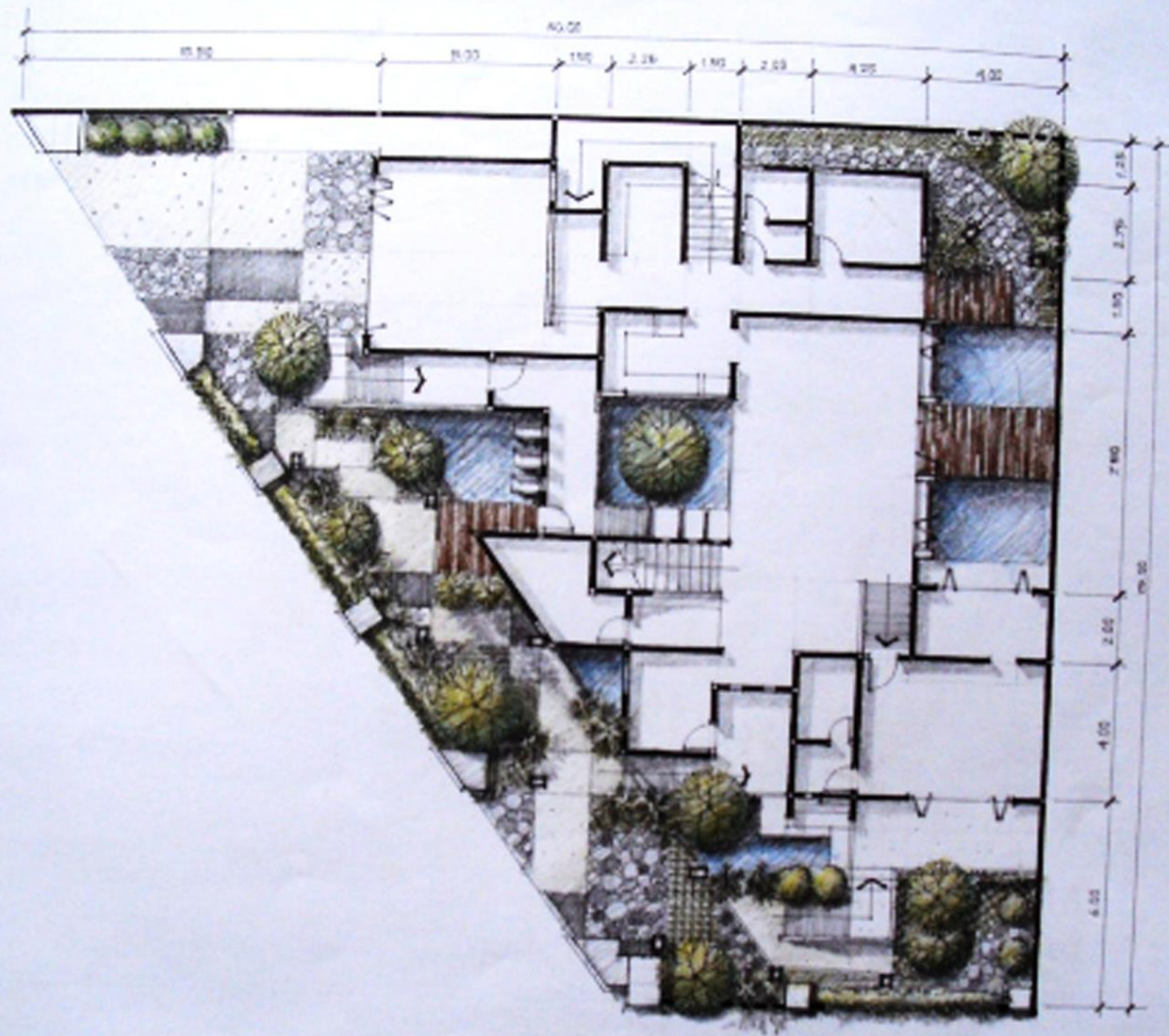

LAYOUT PLAN
skala : 1 : 100
studio perancangan arsitektur 3

- Pengembangan gambar : 3D Sketch Up > bisa diatur tampilan style nya
- Gambar Denah ,Tampak, Potongan > 3D sketch up > bisa atur style > masukkan layout > tetap bisa kasih ukuran > penambahan pohon / edit estetis bisa menggunakan photoshop



dynamic building

Analisa tapak

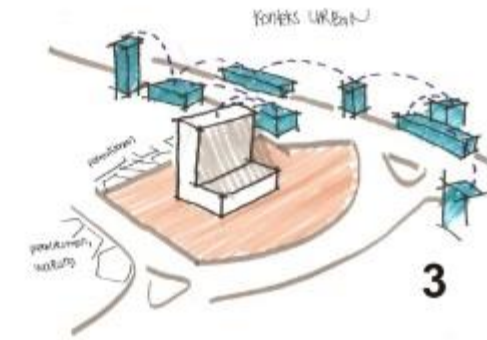
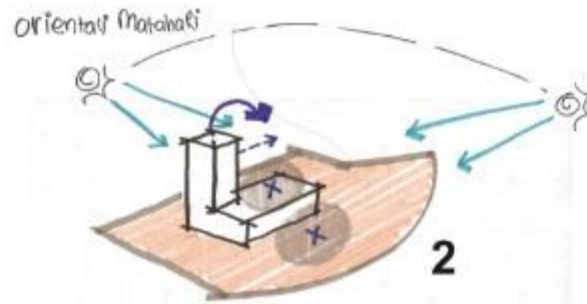

... Then How to make my Site 'crowded' ?

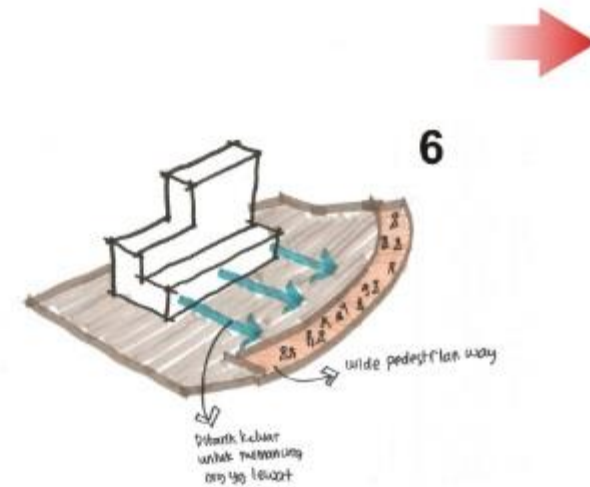
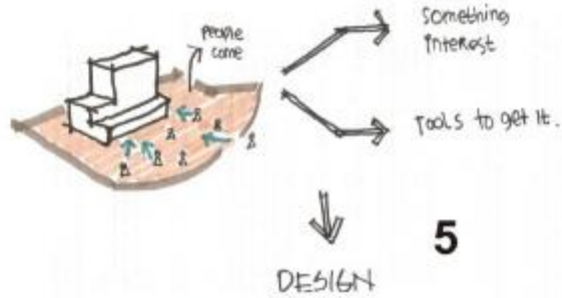
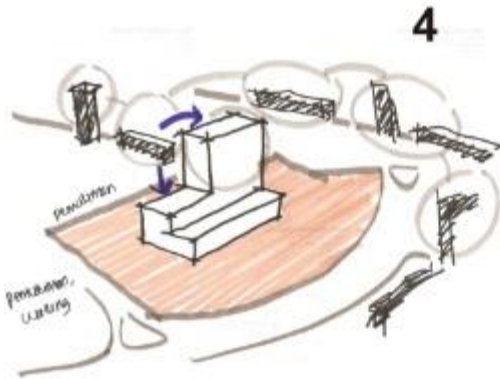

arc = dynamic

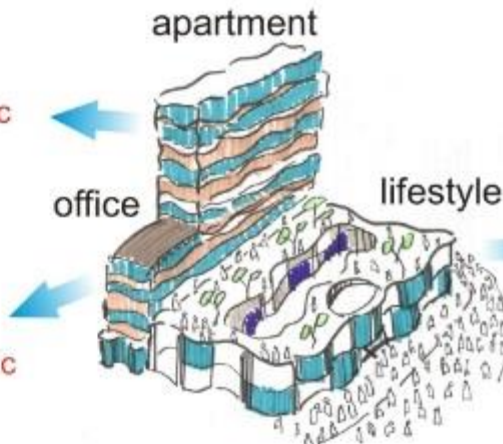

office

lifestyle centre

arc = dynamic

arc = dynamic







PROYEK RENOVASI RUMAH TINGGAL



TAMPAK ATAS
SKALA 1: 50

01



Perumahan Griya Sasmita Serua Blok D No.4



TAMPAK



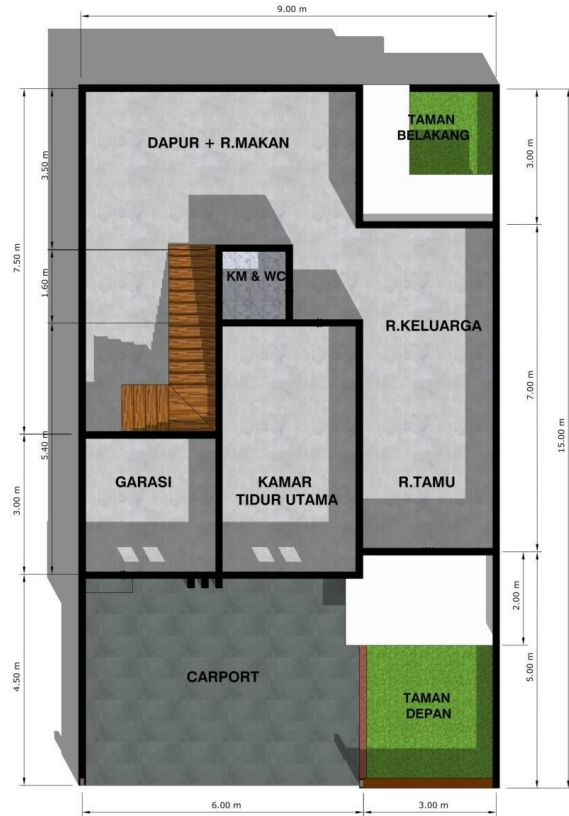

DENAH LANTAI 1
SKALA 1: 50

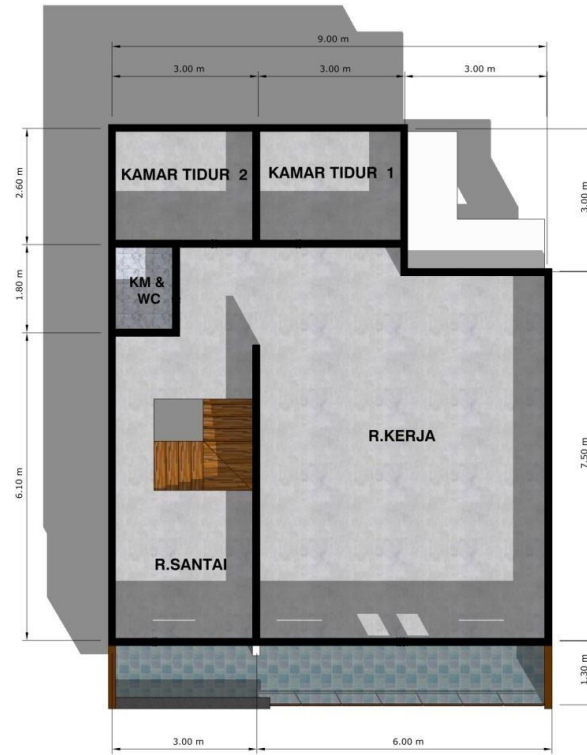

DENAH LANTAI 2
SKALA 1: 50



INTERIOR DAPUR

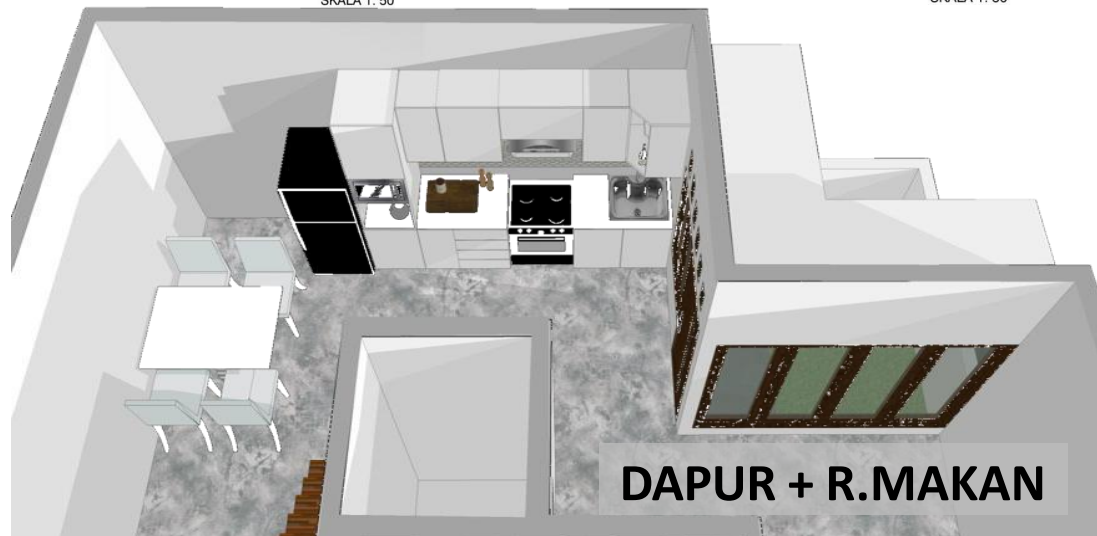

DAPUR + R. MAKAN





TAMPAK DEPAN
SKALA 1 : 50



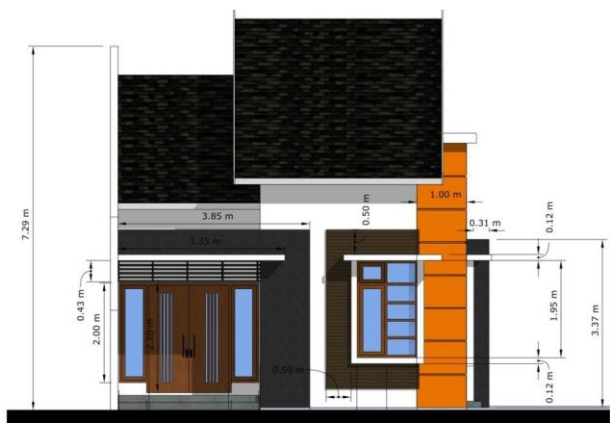

TAMPAK DEPAN

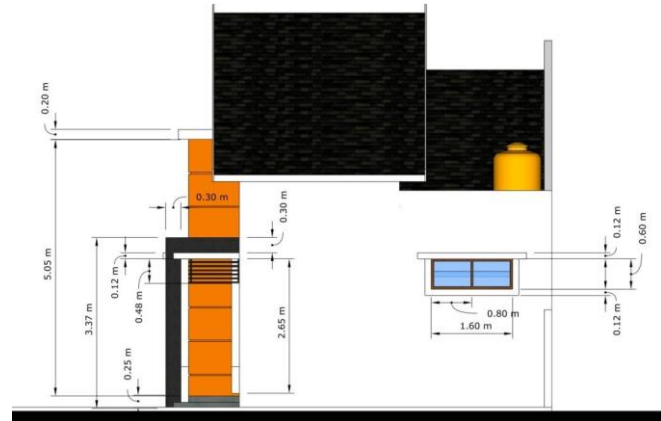

TAMPAK BELAKANG



TAMPAK SAMPING

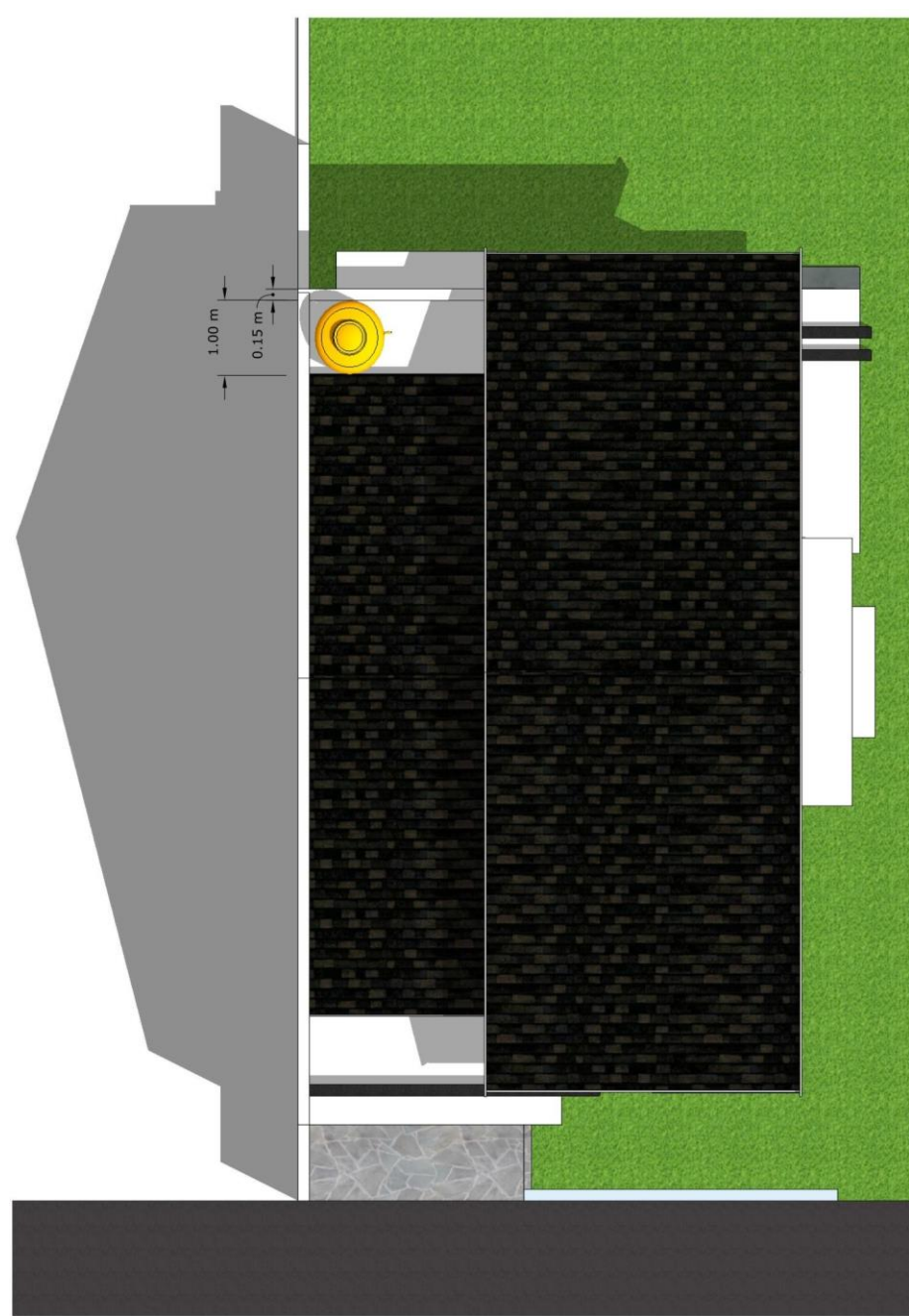

TAMPAK ATAS
SKALA 1: 50

