

# Asuhan kehamilan kunjungan ulang dan Pelayanan ANC Terintegrasi



TEAM TEACHING ASUHAN KEHAMILAN

# Kunjungan Ulang

---

- ↪ Setiap kunjungan\_setelah kunjungan pertama
- ↪ 1x/4 minggu → sampai uk 28 minggu
- ↪ 1x/2 minggu → 28-36 minggu
- ↪ Setiap minggu pd uk > 36 minggu — bersalin

# Tujuan

---

1. Deteksi dini komplikasi\_ibu/janin
2. Persiapan kelahiran dan kegawatan
3. Pemeriksaan fisik terfokus
4. Pendidikan kesehatan

# Hal-hal yang harus diperhatikan:

## 1. Pada Ibu

### a. Riwayat kehamilan sekarang

⇒ keluhan; perasaan saat kunj;  
kekhawatiran lain; tanda  
bahaya

# Hal-hal yang harus diperhatikan:

## b. Keadaan Umum

⇒ penampilan, sikap tubuh dan emosi ibu

## c. Px fisik

⇒ Berat Badan; Tekanan Darah; Tinggi Fundus Uteri; LEOPOLD I-IV

## 2. Pada Bayi

↪ DS: Gerakan janin?

↪ DO: DJJ >12 mgu

TBJ

Leopold\_letak/presentasi?

Penurunan kepala?

Kehamilan tunggal/ganda?

### 3. Px penunjang

↳ Hb

↳ Protein urine

↳ Reduksi Urine

↳ Gula darah/GDS

↳ USG

## ➤ *Ultrasonografi* →

- usia kehamilan sejak usia 7 hari
- perkembangan janin
- kehamilan multiple
- komplikasi
- dll





# Penkes



1. Jelaskan ketidaknyamanan yang dialami ibu
2. Tanyakan pola nutrisi?, terapi Fe?
3. Perawatan payudara, latihan/senam hamil, perencanaan KB – ssikan usia hamil
4. Perencanaan persiapan dan kegawatan
5. Tanda bahaya
6. Jadwal kunjungan
7. Dokumentasi---buku KIA, kohort ibu hamil

# ANC terintegrasi → plyn komprehensif & qualified

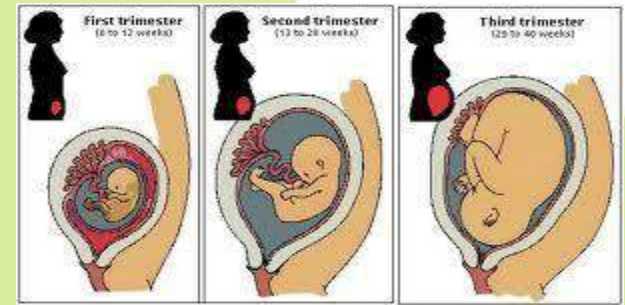

- Pelayanan+konseling → stimulasi+gizi
- Deteksi dini masalah, penyakit, penyulit/komplikasi
- Persiapan persalinan
- Perenc antisipasi&pers rujukan
- Penatalaks kasus rujukan cepat&tepat
- Melibatkan ibu, suami&klrga → kesh bumil



# Pelayanan Antenatal

## ❖ Standar 10 T:

1. Timbang badan & ukur tinggi badan
2. Ukur tekanan darah
3. Ukur LILA (<23,5: KEK)
4. Ukur tinggi fundus uteri
5. Presentasi janin&DJJ



# Pelayanan Antenatal

## ❖ Standar 10 T:

6. Skrining status imunisasi Tetanus Toksoid
7. Pemberian Tablet tambah darah dan asam folat minimal 90 tablet selama kehamilan
8. Tes laboratorium (rutin& khusus)
9. Tata Laksana
10. Temu wicara /Konseling



# Pelayanan Antenatal



- ❖ **Melengkapi Px Obstetri – keluhan khusus**
  - a. Px genital --- vulva, perineum (varises), kondiloma, oedem, hemoroid atau yg lain.**
  - b. Px dalam --- menilai serviks, uterus, kelenjar bartholini, uretra (uk > 12 minggu)**
  - c. Px inspeculo --- menilai serviks, tanda infeksi, ppv (ostium uteri)**

# Program Integrasi pelayanan ANC

1. Antisipasi def gizi (anemia+KEK)
2. Pencegahan malaria
3. Pencegahan penularan HIV
4. Pencegahan dan pengobatan IMS/ISK
5. Eliminasi sifilis kongenital
6. Penatalaks TB
7. Pelayanan kesh jiwa

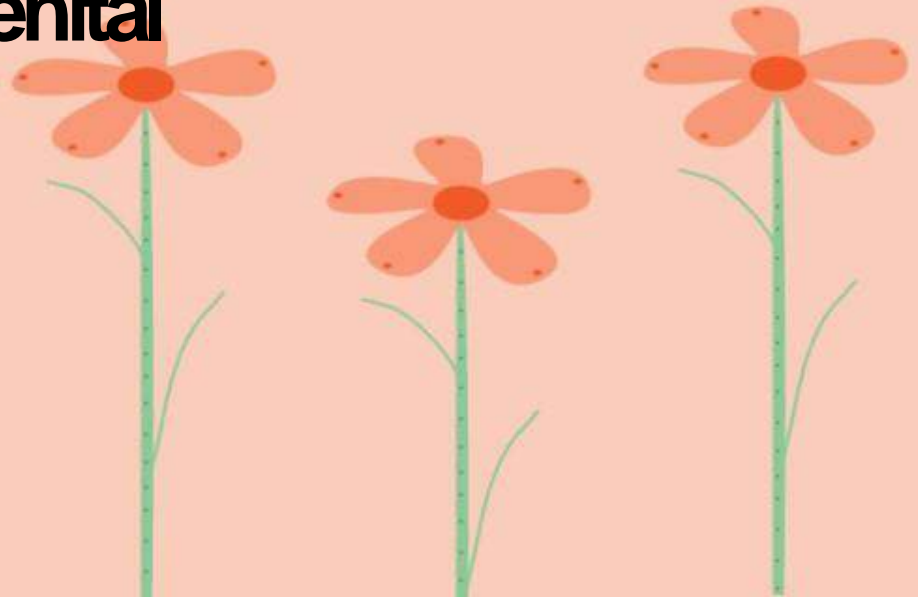



# Manfaat Buku KIA

**Umum** → Ibu dan anak mempunyai catatan kesehatan yang lengkap, sejak ibu hamil sampai anak berumur lima tahun.

## **Khusus**

1. Untuk mencatat dan memantau kesehatan ibu dan anak
2. Alat komunikasi dan penyuluhan yang dilengkapi dengan informasi penting bagi ibu, keluarga dan masyarakat tentang kesehatan, gizi dan standar pelayanan Kesehatan Ibu dan Anak
3. Alat untuk mendeteksi secara dini adanya gangguan atau masalah kesehatan ibu dan anak
4. Catatan pelayanan gizi dan kesehatan ibu dan anak termasuk rujukannya



# KOMPONEN STRATEGI BUKU KIA



- Menyediakan informasi tentang kesehatan dan gizi ibu dan anak di tingkat keluarga
- Meningkatkan komunikasi antara petugas dan ibu/keluarga mengenai KIA
- Meningkatkan jangkauan & kualitas pelayanan KIA yang paripurna dan berkesinambungan