

Kearifan Lokal



Oleh: Titis S. Pitana

Pengertian Umum Kearifan Lokal



Kearifan lokal adalah pandangan hidup dan ilmu pengetahuan serta berbagai strategi kehidupan yang berwujud aktivitas yang dilakukan oleh masyarakat lokal dalam menjawab berbagai masalah dalam pemenuhan kebutuhan mereka. Secara etimologi, kearifan lokal (*local wisdom*) terdiri dari dua kata, yakni kearifan (*wisdom*) dan lokal (*local*). Sebutan lain untuk kearifan lokal diantaranya adalah kebijakan setempat (*local wisdom*), pengetahuan setempat (*local knowledge*) dan kecerdasan setempat (*local genius*).

Beberapa Definisi

Kearifan Lokal

Menurut Kamus Besar Bahasa Indonesia, kearifan berarti kebijaksanaan, kecendekiaan sebagai sesuatu yang dibutuhkan dalam berinteraksi. Kata lokal, yang berarti tempat atau pada suatu tempat atau pada suatu tempat tumbuh, terdapat, hidup sesuatu yang mungkin berbeda dengan tempat lain atau terdapat di suatu tempat yang bernilai yang mungkin berlaku setempat atau mungkin juga berlaku universal.





Rosidi, Ajip. 2011. *Kearifan Lokal dalam Perspektif Budaya Sunda*.

Bandung: Kiblat Buku Utama.

Istilah kearifan lokal adalah hasil terjemahan dari local genius yang diperkenalkan pertama kali oleh Quaritch Wales pada tahun 1948-1949 yang berarti kemampuan kebudayaan setempat dalam menghadapi pengaruh kebudayaan asing pada waktu kedua kebudayaan itu berhubungan.

Sedyawati, Edy. 2006. *Budaya Indonesia, Kajian Arkeologi, Seni, dan Sejarah*. Jakarta: Raja Grafindo Persada.

Kearifan lokal diartikan sebagai kearifan dalam kebudayaan tradisional suku-suku bangsa. Kearifan dalam arti luas tidak hanya berupa norma-norma dan nilai-nilai budaya, melainkan juga segala unsur gagasan, termasuk yang berimplikasi pada teknologi, penanganan kesehatan, dan estetika. Dengan pengertian tersebut maka yang termasuk sebagai penjabaran kearifan lokal adalah berbagai pola tindakan dan hasil budaya materialnya.



Permana, Cecep Eka. 2010. *Kearifan Lokal Masyarakat Baduy dalam Mengatasi Bencana*.

Jakarta: Wedatama Widia Sastra.



Kearifan lokal adalah jawaban kreatif terhadap situasi geografis-politis, historis, dan situasional yang bersifat lokal. Kearifan lokal juga dapat diartikan sebagai pandangan hidup dan pengetahuan serta berbagai strategi kehidupan yang berwujud aktivitas yang dilakukan oleh masyarakat lokal dalam menjawab berbagai masalah dalam pemenuhan kebutuhan mereka.

Cholisin, M.Si & Nasiwan, M.Si. 2012. ***Dasar Dasar Ilmu Politik***. Yogyakarta: Ombak.

Kearifan lokal adalah kebijaksanaan atau nilai-nilai luhur yang terkandung dalam kekayaan-kekayaan budaya lokal seperti tradisi, petatah-petitih dan semboyan hidup.



Kearifan Lokal dan Kehidupan Masyarakat Pendukungnya

Kearifan lokal adalah dasar untuk pengambilan kebijakan pada level lokal dibidang kesehatan, pertanian, pendidikan, pengelolaan sumber daya alam dan kegiatan masyarakat pedesaan. Dalam kearifan lokal, terkandung pula kearifan budaya lokal. Kearifan budaya lokal sendiri adalah pengetahuan lokal yang sudah sedemikian menyatu dengan sistem kepercayaan, norma, dan budaya serta diekspresikan dalam tradisi dan mitos yang dianut dalam jangka waktu yang lama.



Kearifan lokal tidaklah sama pada tempat dan waktu yang berbeda dan suku yang berbeda. Perbedaan ini disebabkan oleh tantangan alam dan kebutuhan hidupnya berbeda-beda, sehingga pengalamannya dalam memenuhi kebutuhan hidupnya memunculkan berbagai sistem pengetahuan baik yang berhubungan dengan lingkungan maupun sosial.

Sebagai salah satu bentuk perilaku manusia, kearifan lokal bukanlah suatu hal yang statis melainkan berubah sejalan dengan waktu, tergantung dari tatanan dan ikatan sosial budaya yang ada di masyarakat.



Kearifan lokal merupakan produk budaya masa lalu yang patut secara terus-menerus dijadikan pegangan hidup. Meskipun bernilai lokal tetapi nilai yang terkandung di dalamnya dianggap sangat universal.



Kearifan lokal merupakan pengetahuan yang eksplisit yang muncul dari periode panjang yang berevolusi bersama-sama masyarakat dan lingkungannya dalam sistem lokal yang sudah dialami bersama-sama.



Proses evolusi yang begitu panjang dan melekat dalam masyarakat dapat menjadikan kearifan lokal sebagai sumber energi potensial dari sistem pengetahuan kolektif masyarakat untuk hidup bersama secara dinamis dan damai.



Pengertian ini melihat kearifan lokal tidak sekadar sebagai acuan tingkah-laku seseorang, tetapi lebih jauh, yaitu **mampu mendinamisasi kehidupan masyarakat yang penuh keadaban.**



Secara substansial, kearifan lokal itu **adalah nilai-nilai yang berlaku dalam suatu masyarakat**. Nilai-nilai yang diyakini kebenarannya dan menjadi acuan dalam bertingkah-laku sehari-hari masyarakat setempat. Oleh karena itu, sangat beralasan jika dikatakan bahwa **kearifan lokal merupakan entitas yang sangat menentukan harkat dan martabat manusia dalam komunitasnya**.

Dimensi Kearifan Lokal

1) Dimensi Pengetahuan Lokal

Setiap masyarakat memiliki kemampuan untuk beradaptasi dengan lingkungan hidupnya karena masyarakat memiliki pengetahuan lokal dalam menguasai alam. Seperti halnya pengetahuan masyarakat mengenai perubahan iklim dan sejumlah gejala-gejala alam lainnya.



2) Dimensi Nilai Lokal

Setiap masyarakat memiliki aturan atau nilai-nilai lokal mengenai perbuatan atau tingkah laku yang ditaati dan disepakati bersama oleh seluruh anggotanya tetapi nilai-nilai tersebut akan mengalami perubahan sesuai dengan kemajuan masyarakatnya. Nilai-nilai perbuatan atau tingkah laku yang ada di suatu kelompok belum tentu disepakati atau diterima dalam kelompok masyarakat yang lain, terdapat keunikan. Seperti halnya suku Dayak dengan tradisi tato dan menindik di beberapa bagian tubuh.



3) Dimensi Keterampilan Lokal

Setiap masyarakat memiliki kemampuan untuk bertahan hidup (survival) untuk memenuhi kebutuhan kekeluargaan masing-masing atau disebut dengan ekonomi substansi. Hal ini merupakan cara mempertahankan kehidupan manusia yang bergantung dengan alam mulai dari cara berburu, meramu, bercocok tanam, hingga industri rumah tangga.

4) Dimensi Sumber Daya Lokal

Setiap masyarakat akan menggunakan sumber daya lokal sesuai dengan kebutuhannya dan tidak akan mengeksploitasi secara besar-besaran atau dikomersialkan. Masyarakat dituntut untuk menyeimbangkan keseimbangan alam agar tidak berdampak bahaya baginya.

5) Dimensi Mekanisme Pengambilan Keputusan Lokal

Setiap masyarakat pada dasarnya memiliki pemerintahan lokal sendiri atau disebut pemerintahan kesukuan. Suku merupakan kesatuan hukum yang memerintah warganya untuk bertindak sesuai dengan aturan yang telah disepakati sejak lama. Kemudian jika seseorang melanggar aturan tersebut, maka dia akan diberi sanksi tertentu dengan melalui kepala suku sebagai pengambil keputusan.



6) Dimensi Solidaritas Kelompok Lokal

Manusia adalah makhluk sosial yang membutuhkan bantuan orang lain dalam melakukan pekerjaannya, karena manusia tidak bisa hidup sendirian. Seperti halnya manusia bergotong-royong dalam menjaga lingkungan sekitarnya.

Fungsi Kearifan Lokal

- Sebagai filter dan pengendali terhadap budaya luar.
- Mengakomodasi unsur-unsur budaya luar.
- Mengintegrasikan unsur budaya luar ke dalam budaya asli.
- Memberi arah pada perkembangan budaya.

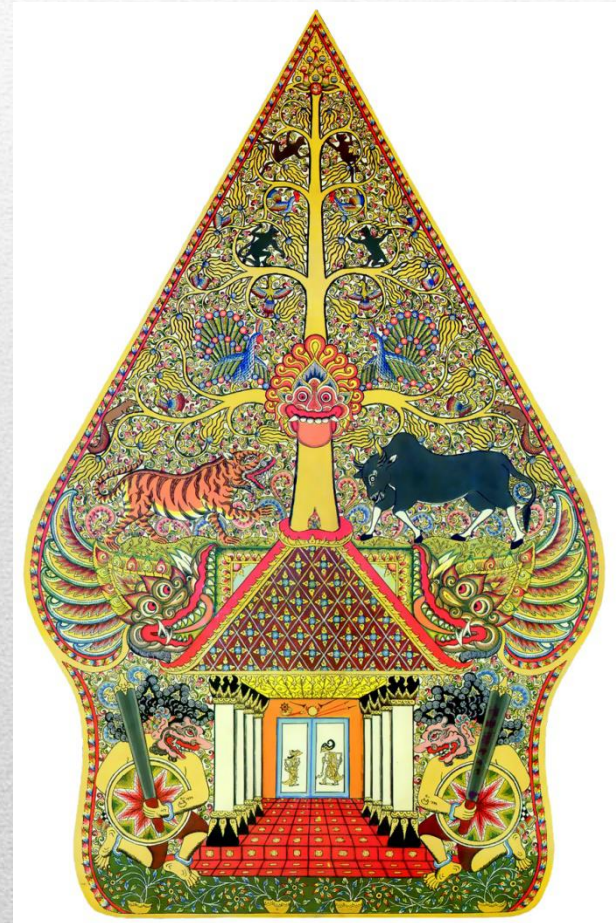

Ekspresi Kearifan Lokal



kearifan-kearifan lokal dapat ditemui dalam nyanyian, pepatah, sasanti, petuah, semboyan, dan kitab-kitab kuno yang melekat dalam perilaku sehari-hari. Kearifan lokal biasanya tercermin dalam kebiasaan-kebiasaan hidup masyarakat yang telah berlangsung lama. Keberlangsungan kearifan lokal akan tercermin dalam nilai-nilai yang berlaku dalam kelompok masyarakat tertentu. Nilai-nilai itu menjadi pegangan kelompok masyarakat tertentu yang biasanya akan menjadi bagian hidup tak terpisahkan yang dapat diamati melalui sikap dan perilaku mereka sehari-hari.

Bentuk Kearifan Lokal

Kearifan Lokal yang Berwujud Nyata (Tangible)

- a. Teksual, beberapa jenis kearifan lokal seperti sistem nilai, tata cara, ketentuan khusus yang dituangkan ke dalam bentuk catatan tertulis seperti yang ditemui dalam kitab tradisional primbon, kalender dan prasi atau budaya tulis di atas lembaran daun lontar.
- b. Bangunan/Arsitektural
- c. Benda Cagar Budaya/Tradisional (Karya Seni), misalnya keris, batik dan lain sebagainya.

Kearifan Lokal yang Tidak Berwujud (Intangible)

Kearifan lokal yang tidak berwujud seperti petuah yang disampaikan secara verbal dan turun temurun yang bisa berupa nyanyian dan kidung yang mengandung nilai ajaran tradisional. Melalui petuah atau bentuk kearifan lokal yang tidak berwujud lainnya, nilai sosial disampaikan secara oral/verbal dari generasi ke generasi.

Orientasi Cara Pandang Kearifan Lokal

Manusia sebagai makhluk integral dan merupakan satu kesatuan dari alam semesta serta perilaku penuh tanggung jawab, penuh sikap hormat dan peduli terhadap kelangsungan semua kehidupan di alam semesta serta mengubah cara pandang antroposentrisme ke cara pandang biosentrisme dan ekosentrisme. Nilai-nilai kearifan lokal yang terkandung dalam suatu sistem sosial masyarakat, dapat dihayati, dipraktikkan, diajarkan dan diwariskan dari satu generasi ke generasi lainnya yang sekaligus membentuk dan menuntun pola perilaku manusia sehari-hari.



Tugas

Buatlah paper tentang kearifan lokal masyarakat yang diekspresikan dalam berarsitektur.

