

Konsep Dasar Kebidanan Komunitas



Oleh:

Tim Pengampu Mata Kuliah
Prodi D III Kebidanan
Sekolah Vokasi UNS



Keluarga

- **Keluarga** adalah dua atau lebih dari dua individu yang tergabung karena hubungan darah, hubungan perkawinan atau pengangkatan dan mereka hidup dalam satu rumah tangga, berinteraksi satu sama lain dan didalam perannya masing-masing menciptakan serta mempertahankan kebudayaan

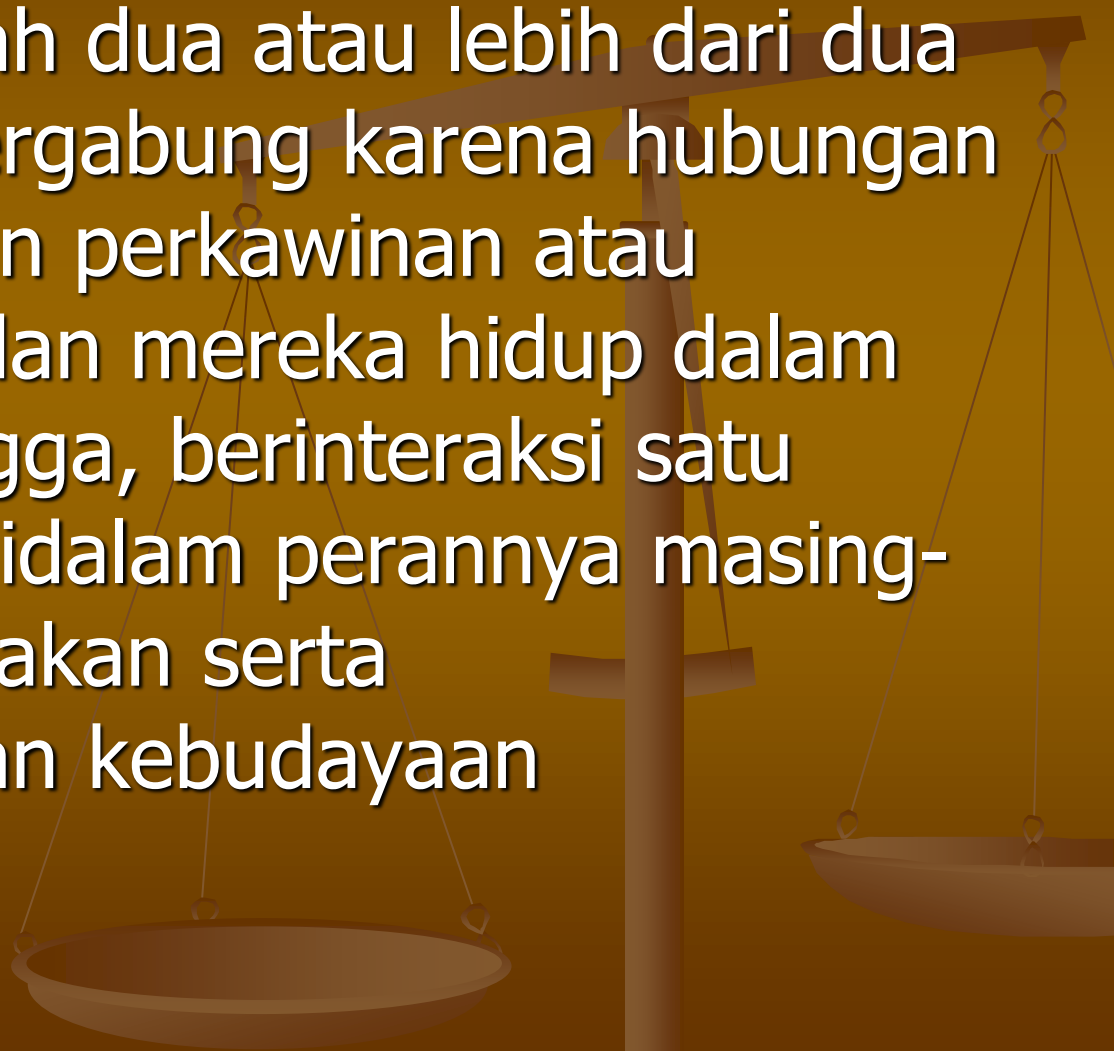

Masalah Kesehatan Keluarga

- Keluarga Kelompok Resiko Tinggi
- Keluarga dengan Ibu Resiko Tinggi Kebidanan
- Keluarga dengan anak resiko tinggi
- Keluarga mempunyai masalah dengan hubungan antar anggota keluarga

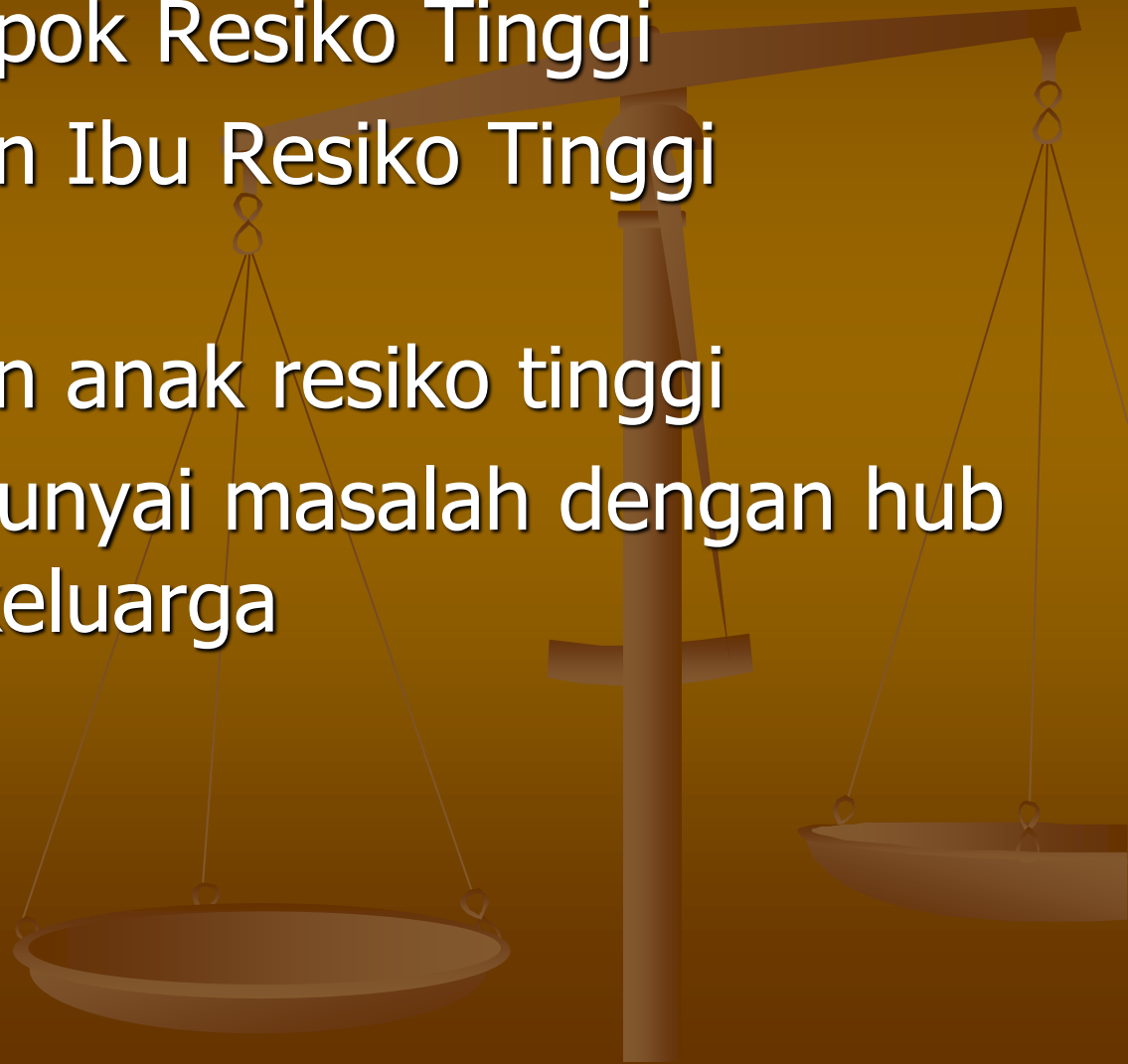

Definisi



- ❏ Konsep → kerangka ide mgdg pgertian ttu
- ❏ Kebidanan → b'asal dari kata “ bidan “
 - Seorang yg telah mgikuti pddkan k'bidanan yg diakui olh pmrntah tsbt & lulus serta terdaftar/ mdpt ijin m'lakukan prktek k'bidanan(ICM; IFGO; WHO (1993)
 - Seorg wanita yg mndpt pddkan k'bdanan formal& lulus srta terdaftar dibadan resmi pemerintah & m'dpt izin srta kwenangan m'lakukan kgtan praktek mandiri (IBI)

Next.....

- ✚ Kebidanan(midwifery)→ pgthuan & kgtn plyanan p'nyelamatan ibu dan bayi
- ✚ Komunitas → klmpok org yg b'ada disuatu lokasi/ wilayah tertentu
- ✚ Pelayanan Kebidanan komunitas :
 - aktifitas bidan m'nyelamatkan pasien dr gangguan kesehatan
 - Upaya bidan p'mecahan mslh KIA, klg, masy

Fokus/ Sasaran Kebidanan Komunitas

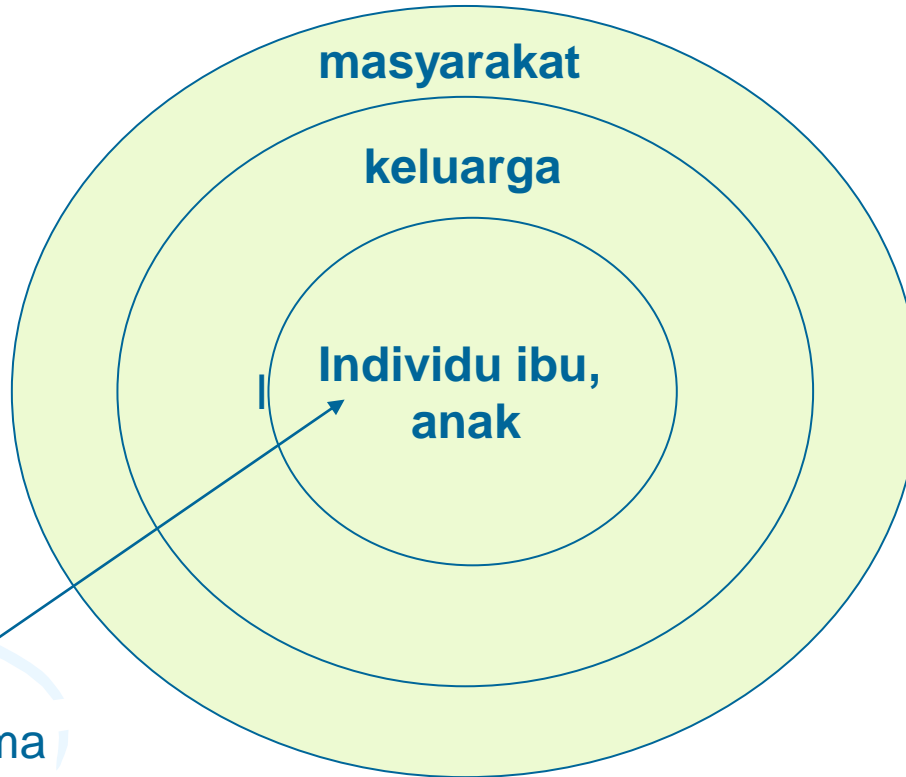

Sasaran Utama

Next.....



- Keluarga: Suami, istri, & anggota klg lain
- Ibu : pra k'hamilan, khmlan, p'salinan, nifas, & masa interval
- Anak : ↑ kshtn anak dlm kandungan, bayi, balita, pra sklh & sklh
- Keluarga: Pely.ibu & anak → KB, pemeliharaan anak, pemeliharaan ibu sesudah persalinan, perbaikan gizi, imunisasi, gangrep.

Tujuan Pelayanan Kebidanan Komunitas

Pely. Kebidanan komunitas → upaya kesehatan keluarga → upaya kesehatan masyarakat u/ keluarga → ↑ kesehatan ibu dan anak balita dalam keluarga → keluarga sehat sejahtera dalam komunitas tertentu.



Bekerja di Komunitas

- Pelayanan kebidanan komunitas dilakukan di luar RS / kelanjutan pelayanan yang diberikan di RS.

Misal : ibu melahirkan di RS, 3 hari kembali ke rumah, pely. KIA di puskesmas, KIA di keluarga → kebidanan komunitas.



Jaringan Kerja

- ❖ Puskesmas
- ❖ Puskesmas Pembantu
- ❖ PKD
- ❖ Posyandu
- ❖ PMB (Praktek Mandiri Bidan)
- ❖ Rumah Pasien

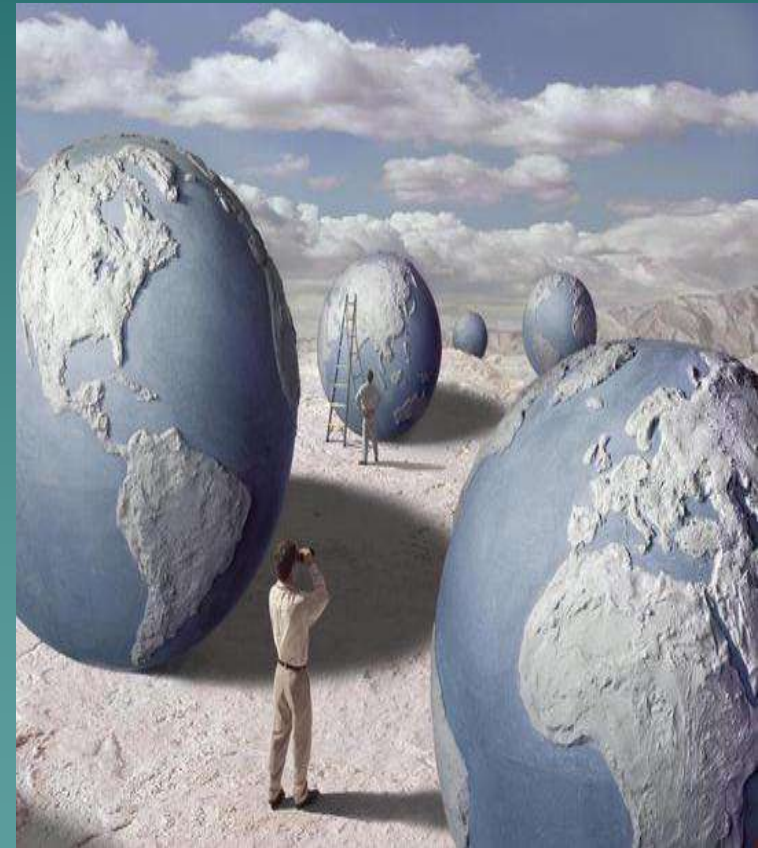

Peran Bidan Komunitas



a. Sebagai Pendidik

→ Merubah perilaku komunitas di wilayah kerja sesuai kaidah kesehatan

→ Penyuluhan KIA, keluarga.

Langsung: ceramah, bimbingan, diskusi, demonstrasi.

Tdk Langsung: poster, leaflet, spanduk

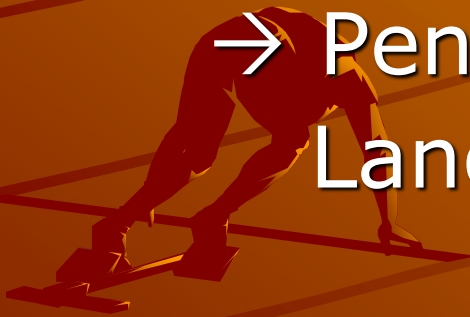

Next.....



b. Sebagai pelaksana

→ pelaksana pelayanan kebidanan
pengetahuan dan teknologi kebidanan

→ Kegiatan:

a. Bimbingan kelompok remaja pra nikah

b. pemeliharaan kesehatan ibu hamil,
bersalin, nifas, menyusui, masa interval
dalam keluarga

Next.....



- c. Pertolongan persalinan di rumah
- d. pertolongan p'tama kasus RISTI klg
- e. Pengobatan klg sesuai kewenangan
- f. Pemeliharaan kshtn klpk wnt gangrep
- g. pemeliharaan kshtn anak balita

Next.....



c. Sebagai Pengelola

→Praktek mandiri(pengelola kegiatan kebidanan di unit puskesmas, polindes, posyandu dan praktek bidan)

Contoh: PMB

Next.....

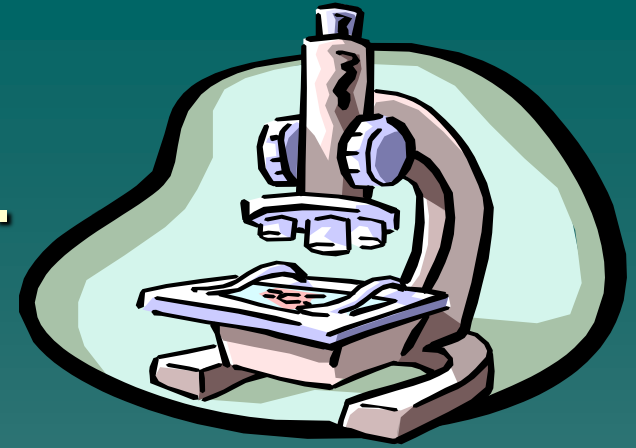

d. Sebagai Peneliti

- Perkembangan kesehatan pasien yang dilayani
- Perkembangan keluarga
- Perkembangan masyarakat

Bidan memberikan kesimpulan/hipotesis, hasil analisa → mengetahui secara cepat permasalahan komunitas yang dilayani & segera melaksanakan tindakan.

POSYANDU

- ◆ **Langkah ke Posyandu**
- ◆ Pelaksanaan kegiatan di **Posyandu** dikenal dengan nama "sistem 5 meja", dimana kegiatan di masing-masing meja mempunyai kekhususan sendiri-sendiri. Sistem 5 meja tersebut tidak berarti bahwa Posyandu harus memiliki 5 buah meja untuk pelaksanaannya, tetapi kegiatan Posyandu harus mencakup 5 pokok kegiatan:



Keterangan 5 Meja :



- ◆ **Meja 1 Pendaftaran balita, ibu hamil, ibu menyusui**
- ◆ **Meja 2 Penimbangan balita**
- ◆ **Meja 3 Pencatatan hasil penimbangan**
- ◆ **Meja 4 Penyuluhan dan pelayanan gizi bagi ibu balita, ibu hamil dan ibu menyusui**
- ◆ **Meja 5 Pelayanan kesehatan, KB, imunisasi dan pojok oralit**

TERIMA KASIH

*SELAMAT
DAN
SUKSES*

